



voorgevel
1 : 50



achtergevel
1 : 50



rechterzijgevel
1 : 50

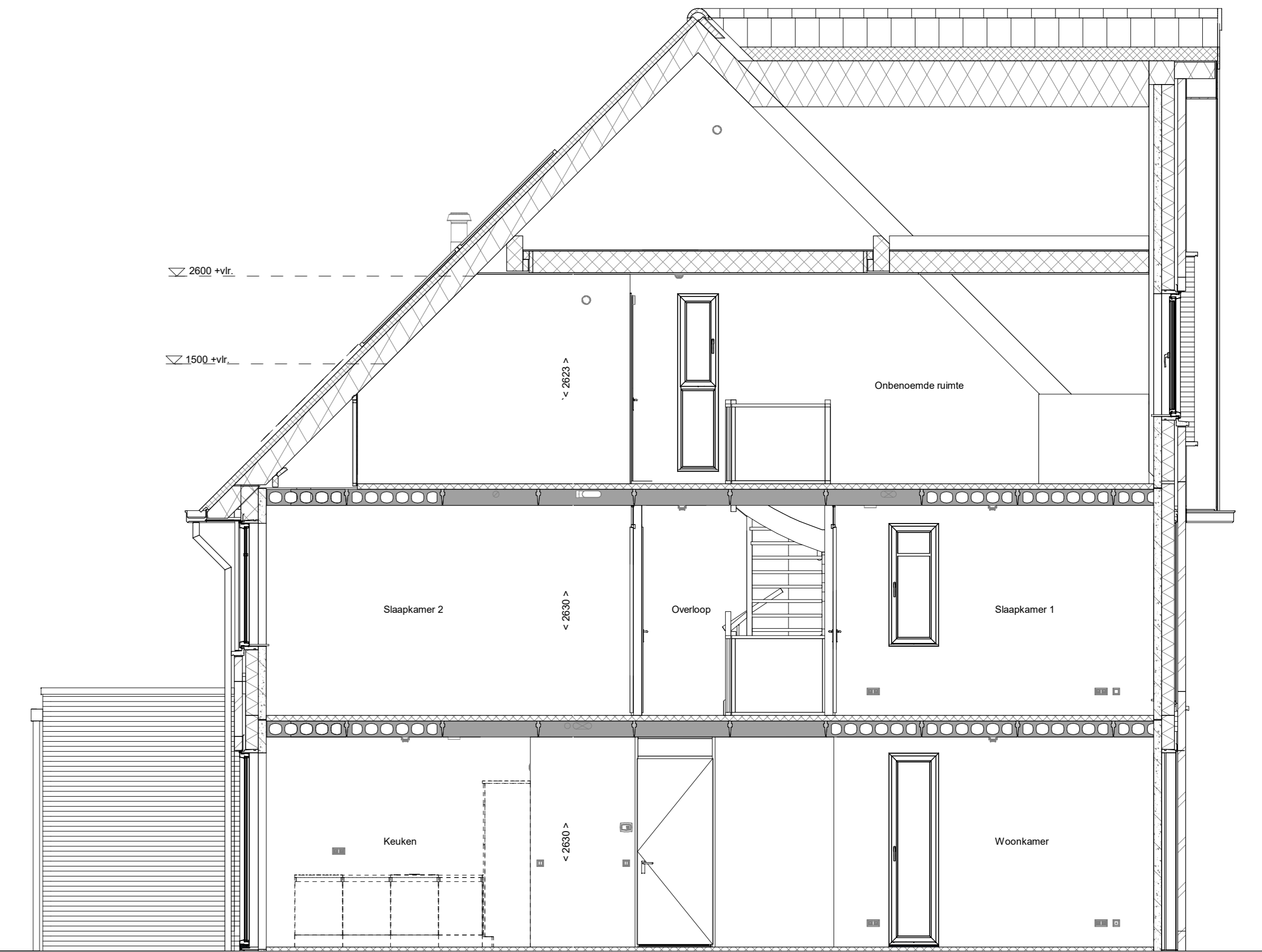

doorsnede A-A
1 : 50

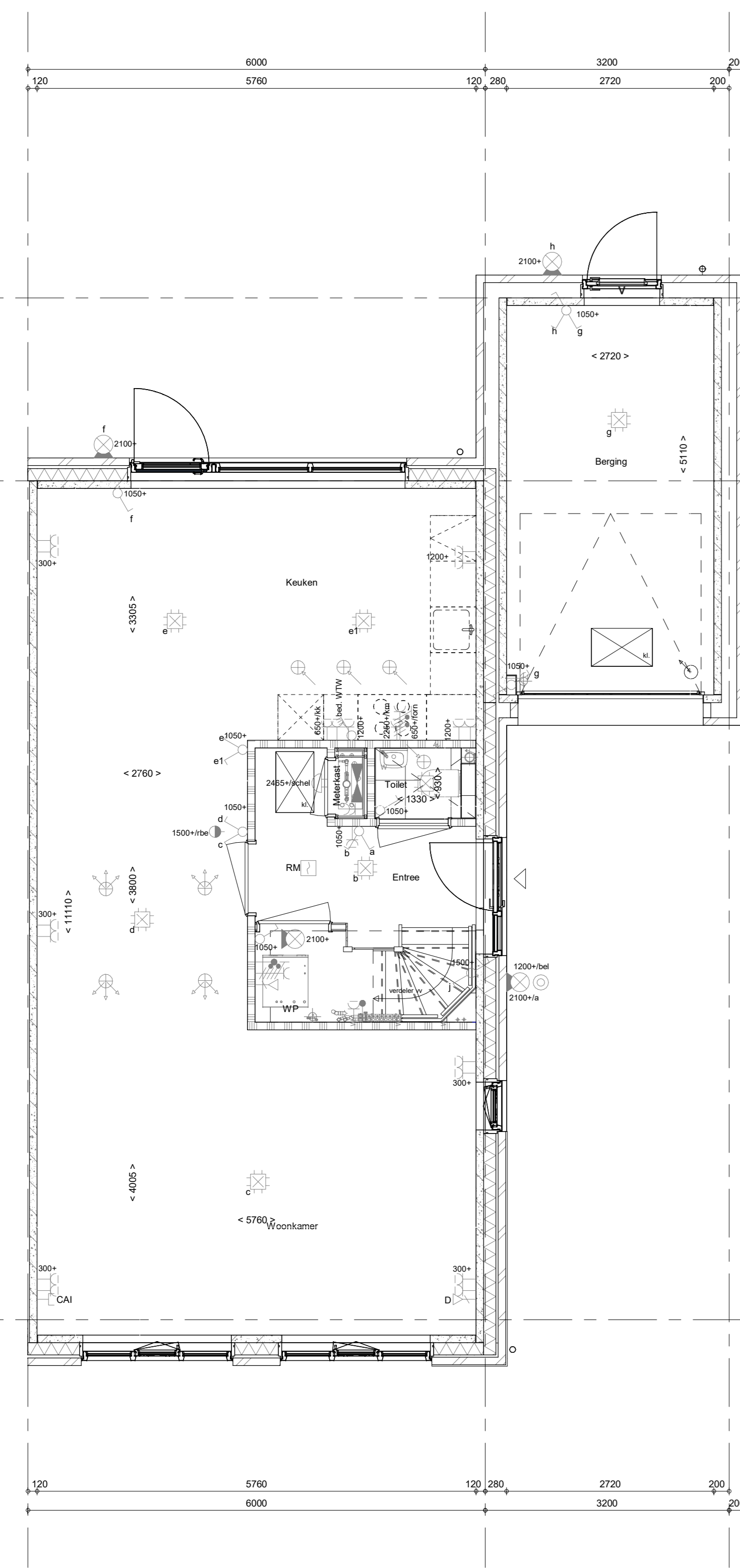

Begane grond
1 : 50

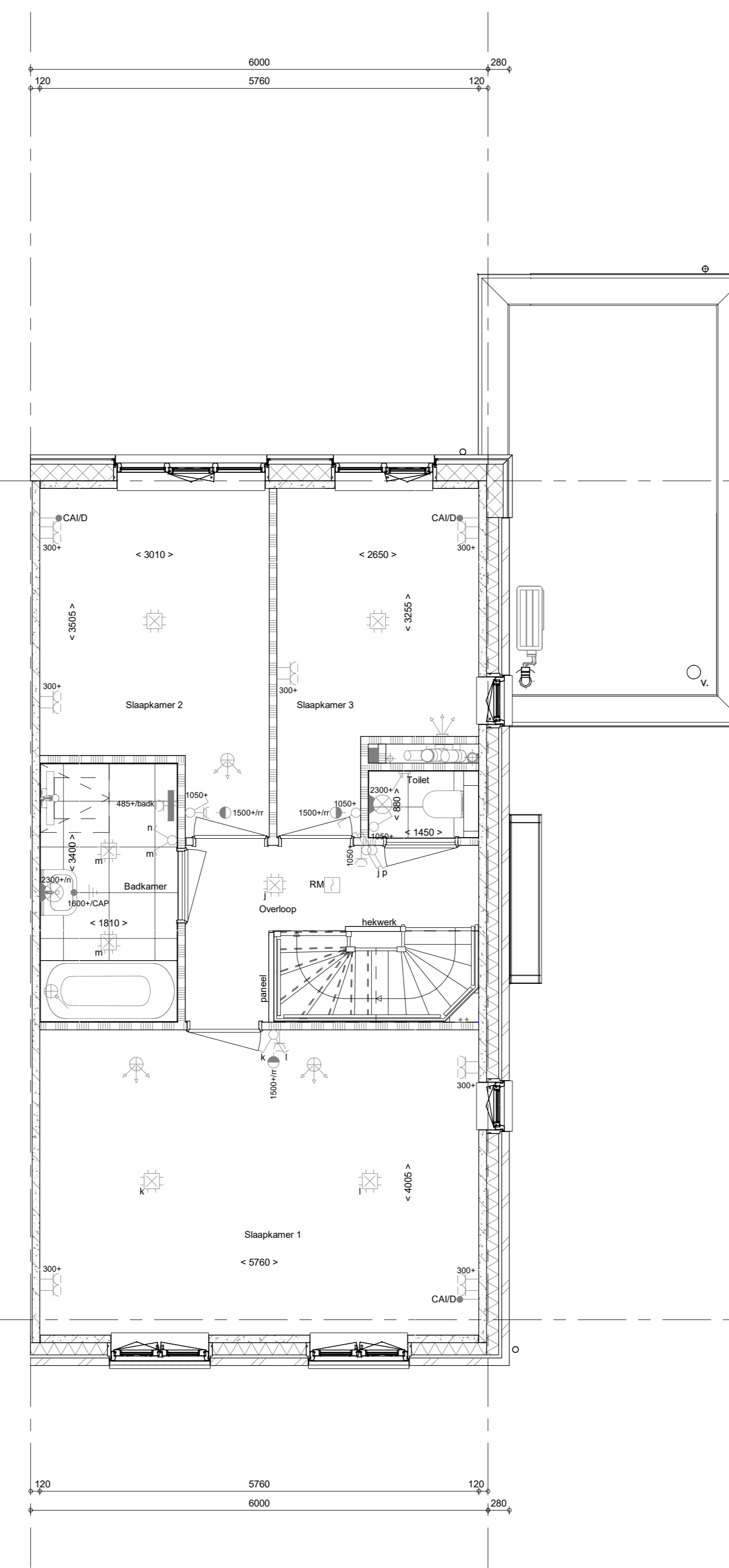

1e verdieping
1 : 50

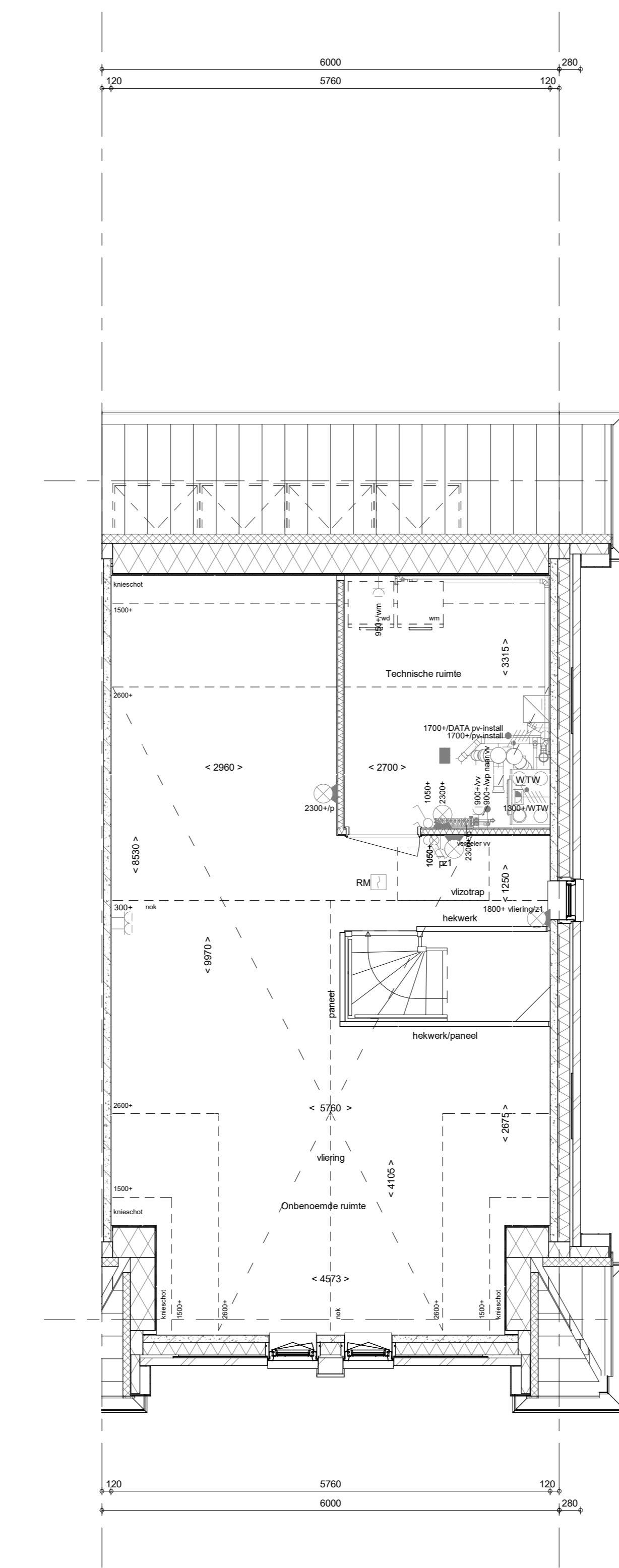

2e verdieping
1 : 50

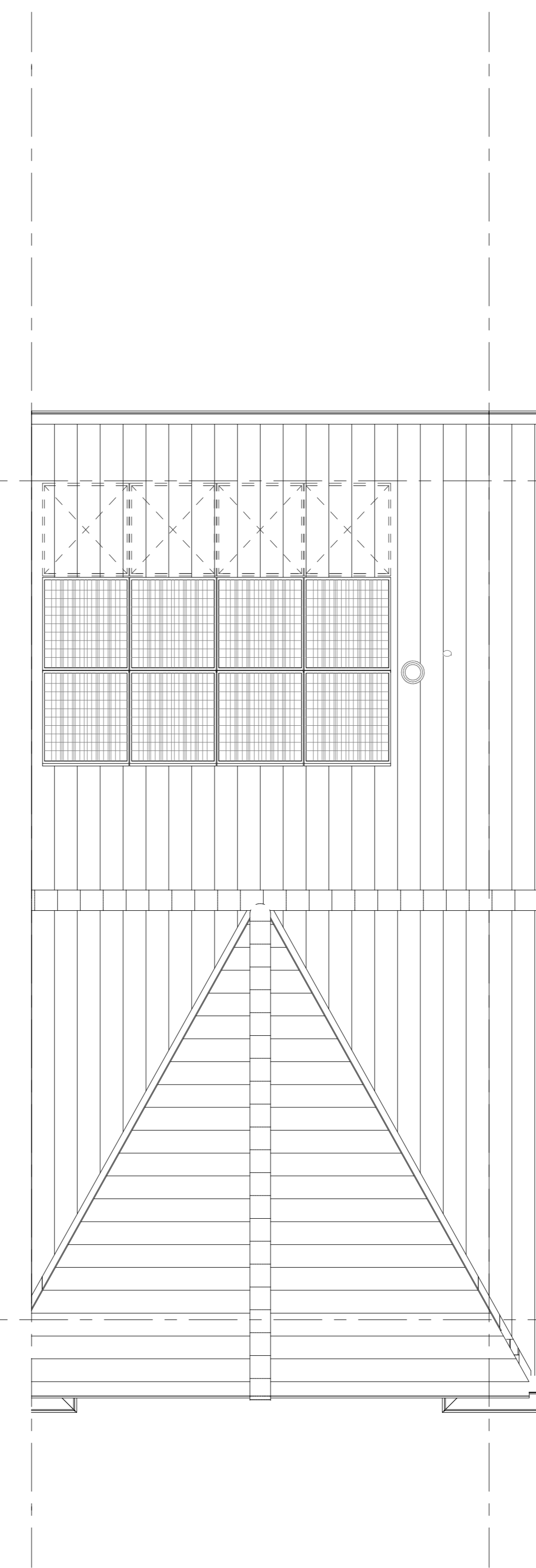

Dakaanzicht
1 : 50

- RENVOOI**
Symbolen alleen van toepassing indien in de woning aangegeven
- ELEKTRISCHE INSTALLATIE**
- Aansluitpunt 1 fase, nif en beschermingscontact, pv-install bedraad, niet afgemonteerd (loos in mk)
 - Aansluitpunt voeding PV-installatie (indien PV-install aanwezig)
 - Aansluitpunt niet bedraad
 - Loze leiding wordt bedraad met CAI en UTP kabel, niet afgemonteerd.
 - Aansluitpunt TV
 - Aansluitpunt DATA
 - Deurbel
 - Centraal aardpunt
 - Centraaldoos tlv verlichting
 - Bedrader
 - Elektrische schakelaar met wandcontactdoos
 - Aansluitpunt tlv armatuur op wand
 - Rookmelder, optisch op lichtnet conform NEN 2555
 - Schakelaar, 1-polig
 - Schakelaar, serie
 - Schakelaar, wissel
 - Schakelaar, wissel, 2-voudige uitvoering
 - Schakelaar, wissel, 2-voudig met beschermingscontact
 - Schakelaar, 3-standen tlv bediening ventilatie
 - Sling naar wp (tbc)
 - Na-regeling (nr)
 - Ballenwoner (N-NO zijde schaduwrijk)
 - Verdeeldrading
 - Wandcontactdoos 1-voudig met beschermingscontact
 - Wandcontactdoos 1-voudig met beschermingscontact, waterdicht
 - Wandcontactdoos 2-voudig met beschermingscontact, verticaal
 - Wandcontactdoos 2-voudig met beschermingscontact, horizontaal
 - Wandcontactdoos met wisselbaar
 - Wandcontactdoos, perlek, 2x230V tlv formaat
 - Wandcontactdoos, perlek, mv 230V, WP 400V
 - PV Dakdoorvoer l.b.v. PV
 - Ruiterovervoering omvormer PV-installatie
 - PV-paneel
 - PV paneel ter indicatie, aantal en positie kan afwijken van tekening
 - aantal PV panelen conform de specifieke bouwnummer BENG berekening
- CENTRALE VERWARMING - EN WATERINSTALLATIE**
- hwa = binnenwaterafvoer
 - ballenraan voorstrijf (opstic)
 - opstelpaats warmtepomp (WP)
 - opstelpaats expansievat
 - opstelpaats verdeler
 - voerverwarming
 - verwarmingselement in badkamer
 - elektrisch
- RENVOOI GEVEL**
- A = susrooster
 - V = ventilatierooster
 - S = screen
 - toevoerpunt mechanische ventilatie plafond
 - toevoerpunt mechanische ventilatie wand
- VENTILATIE INSTALLATIE**
- opstelpaats gebalanceerde ventilatie (WTV)
 - afzuigpunt mechanische ventilatie plafond
 - afzuigpunt mechanische ventilatie wand
- BOUWKUNDIG**
- Drankleiding volgens DIN 1989
 - kruipkolk
 - entree symbol
 - betonwanden
 - isolatie 100 mm
 - meetscherm 100 mm
 - gipsbeton 70/100mm
 - ongelaste lichte scheidingwand 100 mm
 - gelaste lichte scheidingwand 100 mm
 - HSB-wand, 118mm
 - houten wand berging / zij-aanbouw
 - dakplakket
 - ribbenvloer 350 mm
 - betonvloer 200 mm
 - dakvloer 70 mm
 - wandgevelwerk vlg. technische omschrijving
- OPSTELPLAATS**
- wm = wasmachine
 - wd = wasdroger (leed en afvoer optioneel)
- RENVOOI BEGLAZING**
- beglazing aan binnenzijde (tenzij anders aangegeven)
 - inbraakwerende klasse 2 volgens NEN 5006
 - beglazing dubbel isolerend
 - beglazing triple isolerend
 - beglazing dubbel isolerend, tetselvelig
 - beglazing triple isolerend, tetselvelig
 - beglazing dubbel isolerend, doorvalvelig
 - beglazing triple isolerend, doorvalvelig
 - beglazing, maglis
 - beglazing, 30 min. brandwerend
 - beglazing, geluidwerend
 - beglazing, zonerend

Wijziging nr.	Wijziging datum	Wijziging omschrijving
<p>Projectnaam: Feel good Projectlocatie: Midsberg Projectnr.: PRE12743</p> <p>Oprachtgever: Heijmans Vastgoed BV Architect: Irbo/Quadrant Projectfase: Verkooptekening Onderwerp: Overzichtstekening BNR 25 Plattegr, gevel, doorsnede</p>		
<p>feel good</p>		<p>heijmans Woningbouw</p>
<p>Grafisch nr.: PRE12743-05 Datum: 08-09-2023</p>	<p>Plan nr.: 171 Schaal: 1:50 Gek.: VDS</p>	<p>Tel: 045 51 11 11 Fax: 045 51 11 11 E-mail: info@heijmans.nl</p> <p>Formaat: A0 verticaal Schaal: 1:50 Datum: 08-09-2023 Gek.: VDS</p>
<p>OPDRACHTGEVER: Heijmans Vastgoed BV</p>		<p>VK-9.025</p>