

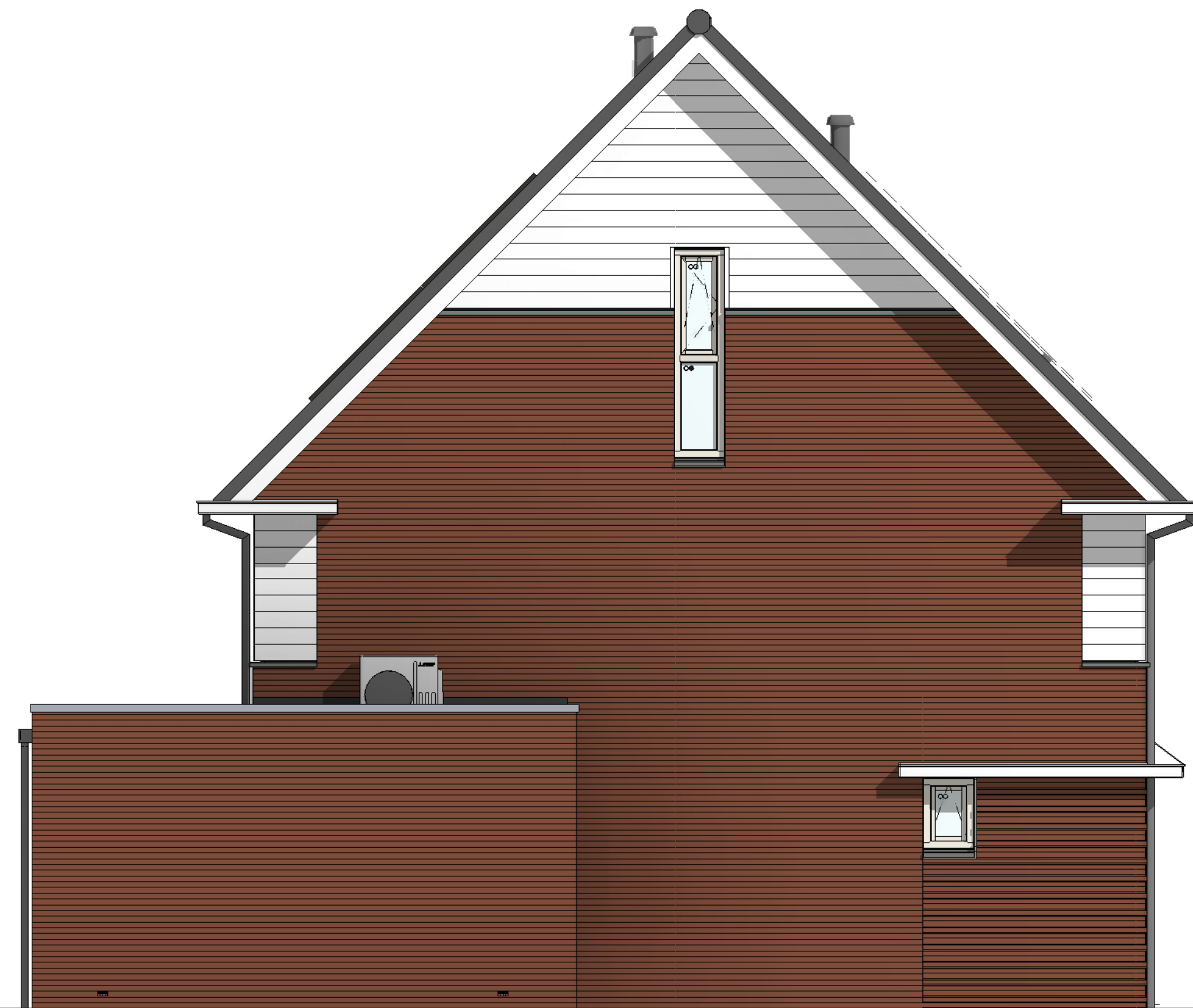

voorgevel  
1 : 50



achtergevel  
1 : 50



linkerzijgevel  
1 : 50

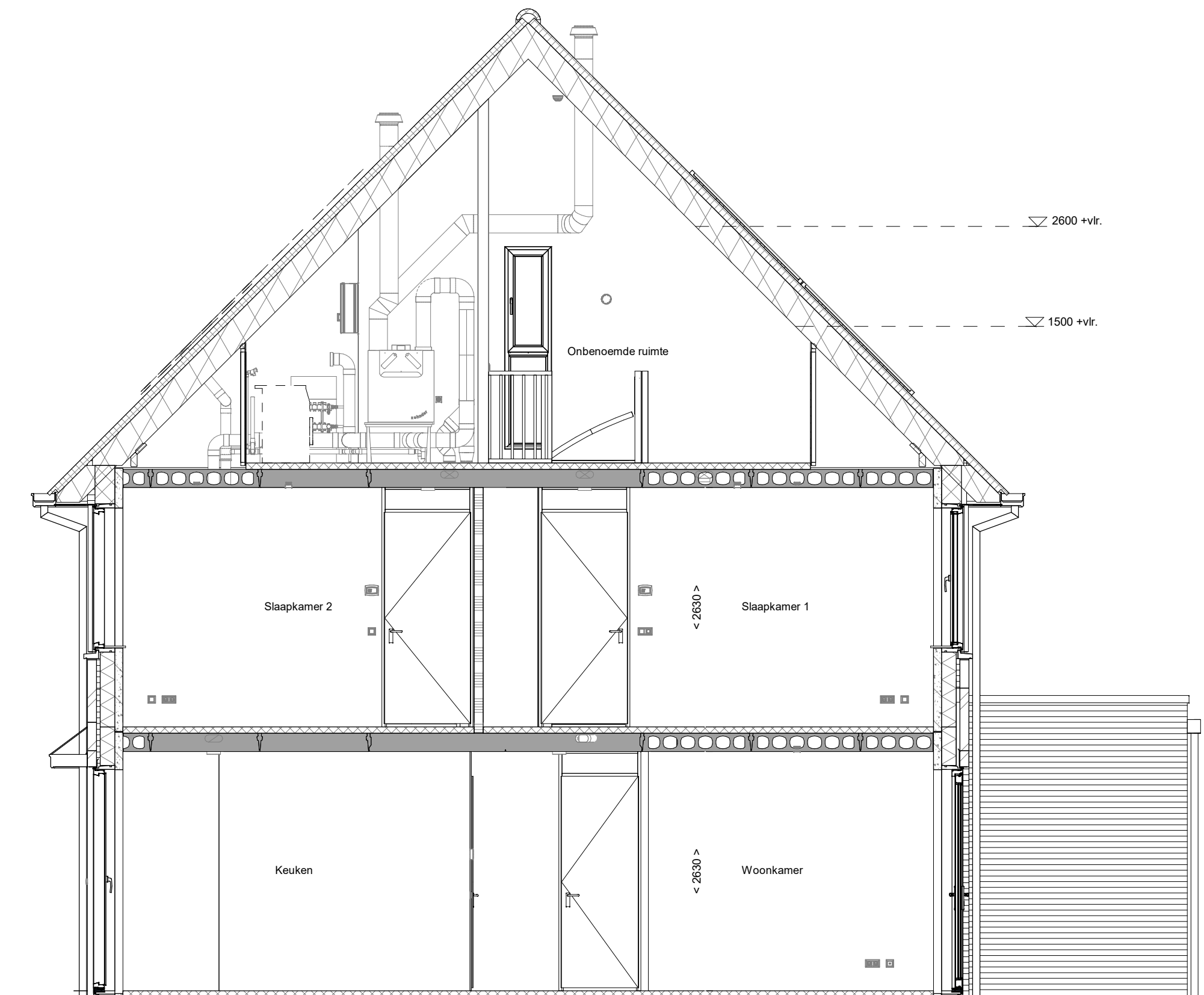

doorsnede A-A  
1 : 50

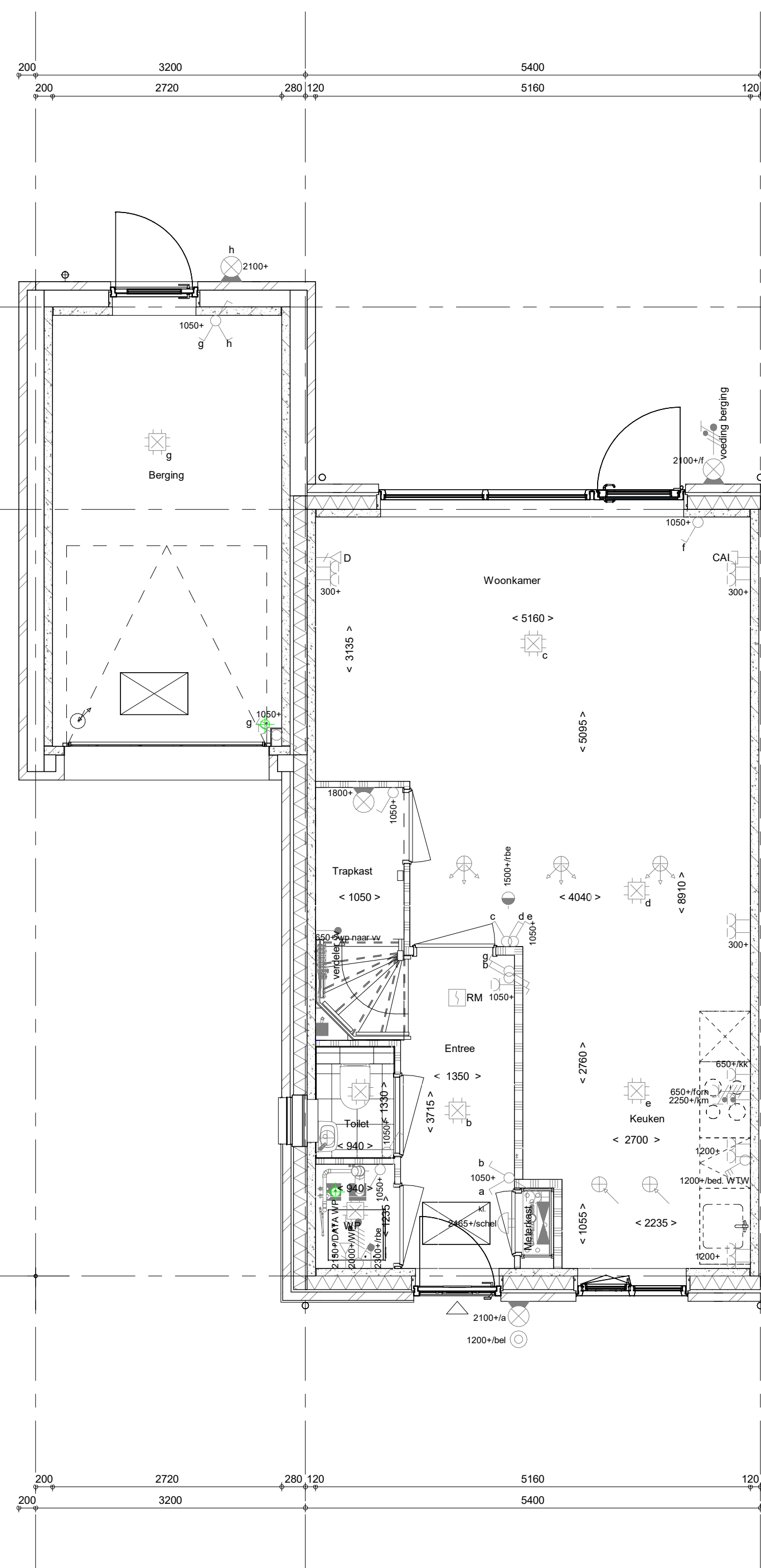

Begane grond  
1 : 50

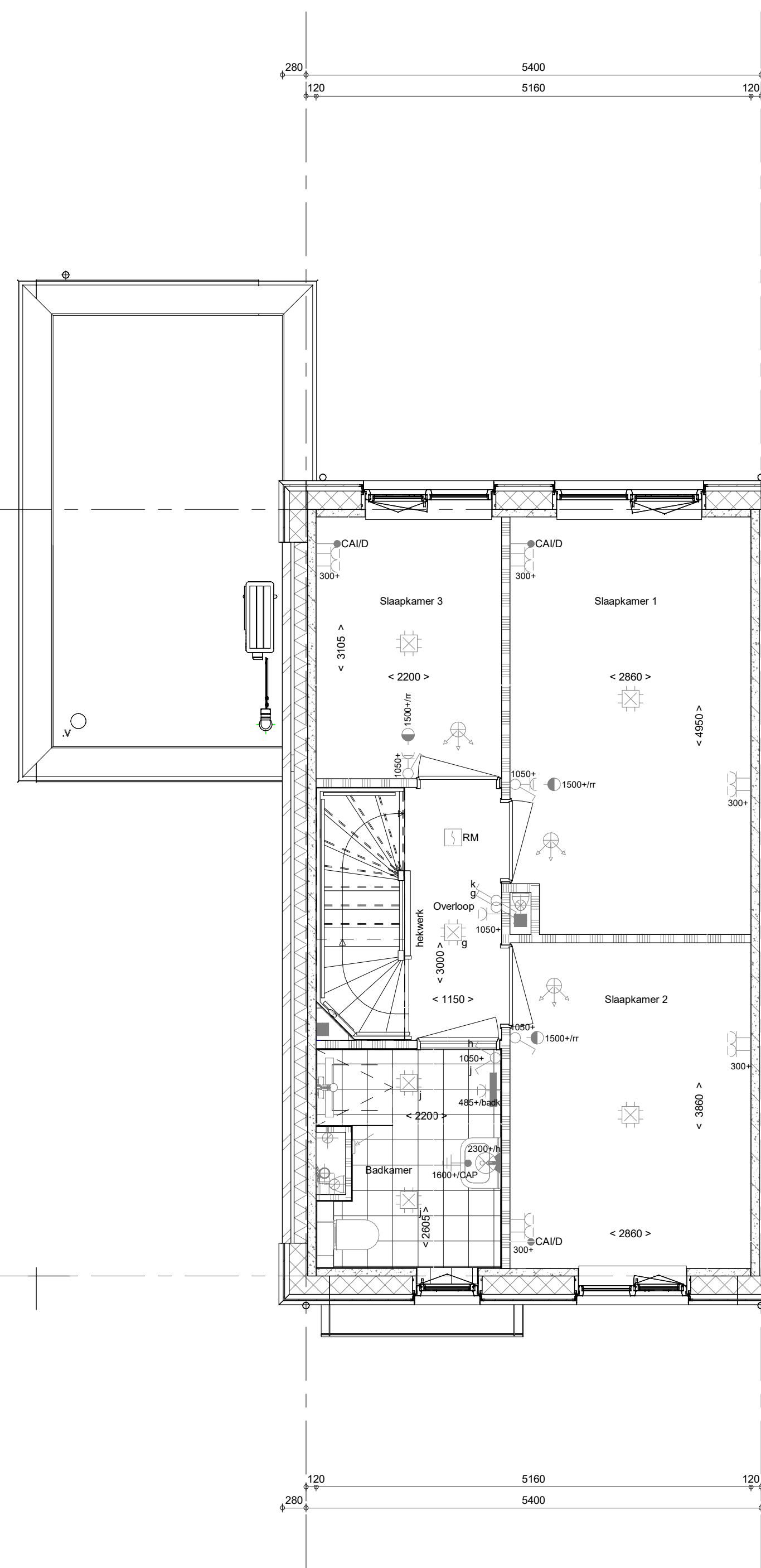

1e verdieping  
1 : 50

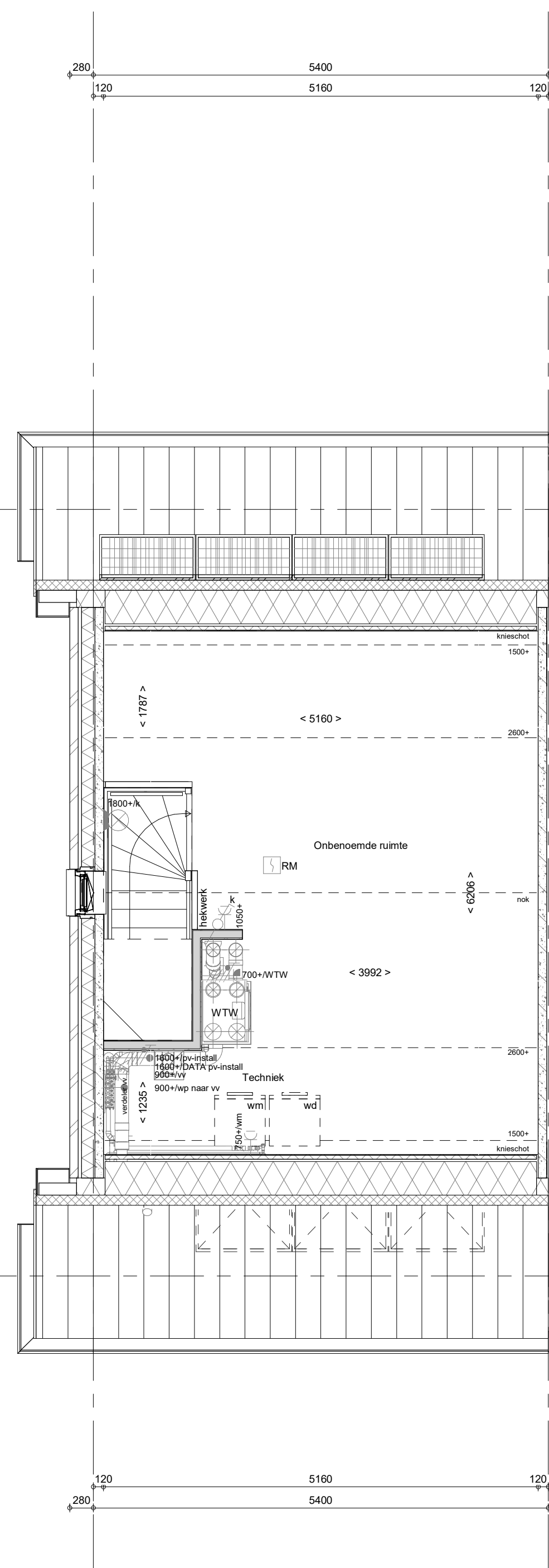

2e verdieping  
1 : 50

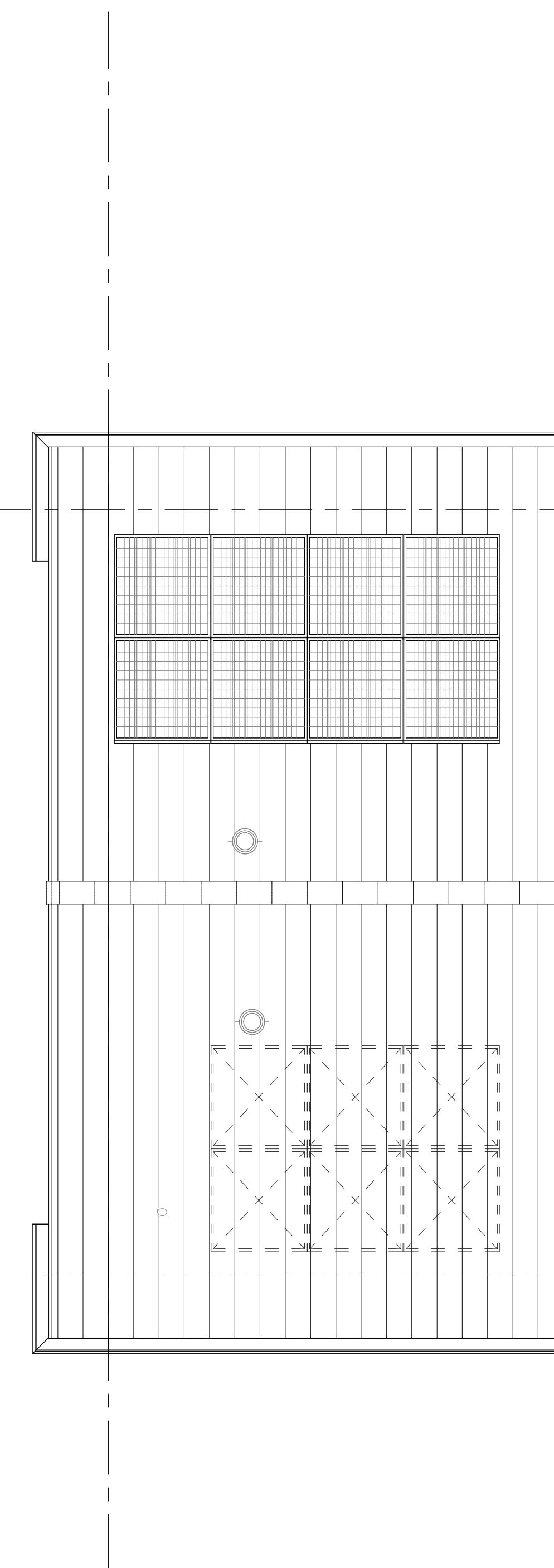

Dakaanzicht  
1 : 50

- ELEKTRISCHE INSTALLATIE**
- Aansluitpunt 1 fase, met en beschermingscontact, pv-installatie bedraad, niet afgemonteerd (boos in mk)
  - Aansluitpunt voeding PV-installatie (indien PV-install aanwezig)
  - Aansluitpunt niet bedraad
  - Loze leiding wordt bedraad met CAI en UTP kabel, niet afgemonteerd, en op rol in meterkast (pv-niet alleen bedraad met UTP kabel)
  - Aansluitpunt TV wordt bedraad met CAI en UTP kabel, afgemonteerd met CAI wandcontactdoos en female stekker in meterkast
  - Aansluitpunt DATA wordt bedraad met CAI en UTP kabel, afgemonteerd met RJ45 wandcontactdoos en RJ45 stekker in meterkast (afgemonteerd DATA indien PV-install aanwezig)
  - Armatuur met invoegpunt aan balenrooster, op wand bij
  - Centraal aardpunt
  - Centraaldoos tlv verlichting
  - Drakknop
  - Elektronische schakelaar met wandcontactdoos, verhoogde aanraakveiligheid
  - Aansluitpunt tlv armatuur op wand
  - Rookmelder, optisch op lichtnet conform NEN 2555
  - Schakelaar, 1-pols
  - Schakelaar, 1-pols met ingebouwde signaalknop, scene schakelaar "ALLES UIT" free@home
  - Schakelaar, serie
  - Schakelaar, wissel
  - Schakelaar, wissel, 2-voudige uitvoering
  - Schakelaar, wissel/retkeppelig
  - Schakelaar, wissel/retkeppelig met ingebouwde signaalknop
  - Schakelaar, 3-station tlv bedrading ventilatie
  - Sharing naar wp (de)
  - Watermeter (N-NO 2-pole schaduwijk)
  - Vorderingsleiding
  - Wandcontactdoos 1-voudig met beschermingscontact, verhoogde aanraakveiligheid
  - Wandcontactdoos 1-voudig met beschermingscontact, waterdicht
  - Wandcontactdoos 2-voudig met beschermingscontact, verticaal, verhoogde aanraakveiligheid
  - Wandcontactdoos 2-voudig met beschermingscontact, horizontaal, verhoogde aanraakveiligheid
  - Wandcontactdoos met wisselschakelaar, verhoogde aanraakveiligheid
  - Wandcontactdoos, penlex, 2x230V tlv formax
  - Wandcontactdoos, penlex, 2x230V, WP 400V
  - Omvormer PV-installatie
  - PV-paneel
  - aantal en positie PV panelen lokale specificatie
  - extra PV-panelen vallen onder aanvullende maatregelen om te voldoen aan de BENG-eisen
- CENTRALE VERWARMING - EN WATERINSTALLATIE**
- hwa + kokenaansluiting voor positie zie blokvormaat
  - balkenraan voorstrijk
  - opstelplaats warmtepomp (WP)
  - opstelplaats expansievat
  - opstelplaats verdelers
  - vloerverwarming
  - verwarmingselement in badkamer
  - elektrisch
- VENTILATIE INSTALLATIE**
- opstelplaats gebalanceerde ventilatie (WTW)
  - afsluipmechanische ventilatie plafond
  - afsluipmechanische ventilatie wand
  - RENVOOI GEVEL
  - A sasrooster
  - V ventilatorrooster
  - S screen
  - looverpant mechanische ventilatie plafond
  - tooverpant mechanische ventilatie wand
- BOUWKUNDIG RENVOOI**
- Kruipruimte
  - Entree symbol
  - betonwanden
  - laaggevel 90 mm
  - hoppelend en weerscheidsende wanden 100 mm
  - isolatie 160 mm
  - metsdewerk 100 mm
  - gasbeton 70/100 mm
  - lichte scheidingwand geïsoleerd 100 mm
  - lichte scheidingwand ongeïsoleerd 118 mm
  - dakpakket
  - ribbenvloer 350 mm
  - betonvloer 200 mm
  - dekplaat 70 mm
  - wandlegewerk vgs. technische omschrijving
  - OPSTELPLAATS
  - wm = wasmachine
  - wd = wasdroger
  - Daakrichting
  - Acoustische rooster / valrooster / stoftopel slaapkamerdeuren
- RENVOOI BEGLAZING**
- beglazing aan binnenzijde (tenzij anders aangegeven)
  - inbraakwerendheidsklasse 2 volgens NEN 5096
  - o beglazing dubbel isolerend
  - oo beglazing triple isolerend
  - oog beglazing dubbel isolerend, veiligheidsglas
  - oog beglazing triple isolerend, veiligheidsglas
  - M beglazing, matglas
  - o beglazing, brandwerend
  - o beglazing, geluidswerend
  - o beglazing, zonnwerend
  - \*Voors maatregelen worden ingezet indien noodzakelijk om te voldoen aan de BENG-eisen

Wijziging nr.	Wijziging datum	Wijziging omschrijving
Projectnaam:	Feel good	
Projectlocatie:	Middelburg	
Projectnr.:	PRE12743	
Opdrachgever:	Heijmans Vastgoed BV	
Architect:	Inbo/Quadrant	
Projectfase:	Verkooptekening	
Onderwerp:	OVZT BNR 26 Plattegr. gevel, doorsnede	
Opdrachtnummer:	224 27 Ruurdaal	
Formaat:	A3 verticaal	
Schaal:	1:50	
Datum:	05-05-2023	
Getekend:	VSB	
Opdrachtnummer:	OVZT BNR 26	
Projectnaam:	Feel good	
Projectlocatie:	Middelburg	
Projectnr.:	PRE12743	
Opdrachtnummer:	224 27 Ruurdaal	
Formaat:	A3 verticaal	
Schaal:	1:50	
Datum:	05-05-2023	
Getekend:	VSB	
Opdrachtnummer:	OVZT BNR 26	
Projectnaam:	Feel good	
Projectlocatie:	Middelburg	
Projectnr.:	PRE12743	
Opdrachtnummer:	224 27 Ruurdaal	
Formaat:	A3 verticaal	
Schaal:	1:50	
Datum:	05-05-2023	
Getekend:	VSB	
Opdrachtnummer:	OVZT BNR 26	
Projectnaam:	Feel good	
Projectlocatie:	Middelburg	
Projectnr.:	PRE12743	
Opdrachtnummer:	224 27 Ruurdaal	
Formaat:	A3 verticaal	
Schaal:	1:50	
Datum:	05-05-2023	
Getekend:	VSB	
Opdrachtnummer:	OVZT BNR 26	
Projectnaam:	Feel good	
Projectlocatie:	Middelburg	
Projectnr.:	PRE12743	
Opdrachtnummer:	224 27 Ruurdaal	
Formaat:	A3 verticaal	
Schaal:	1:50	
Datum:	05-05-2023	
Getekend:	VSB	
Opdrachtnummer:	OVZT BNR 26	