

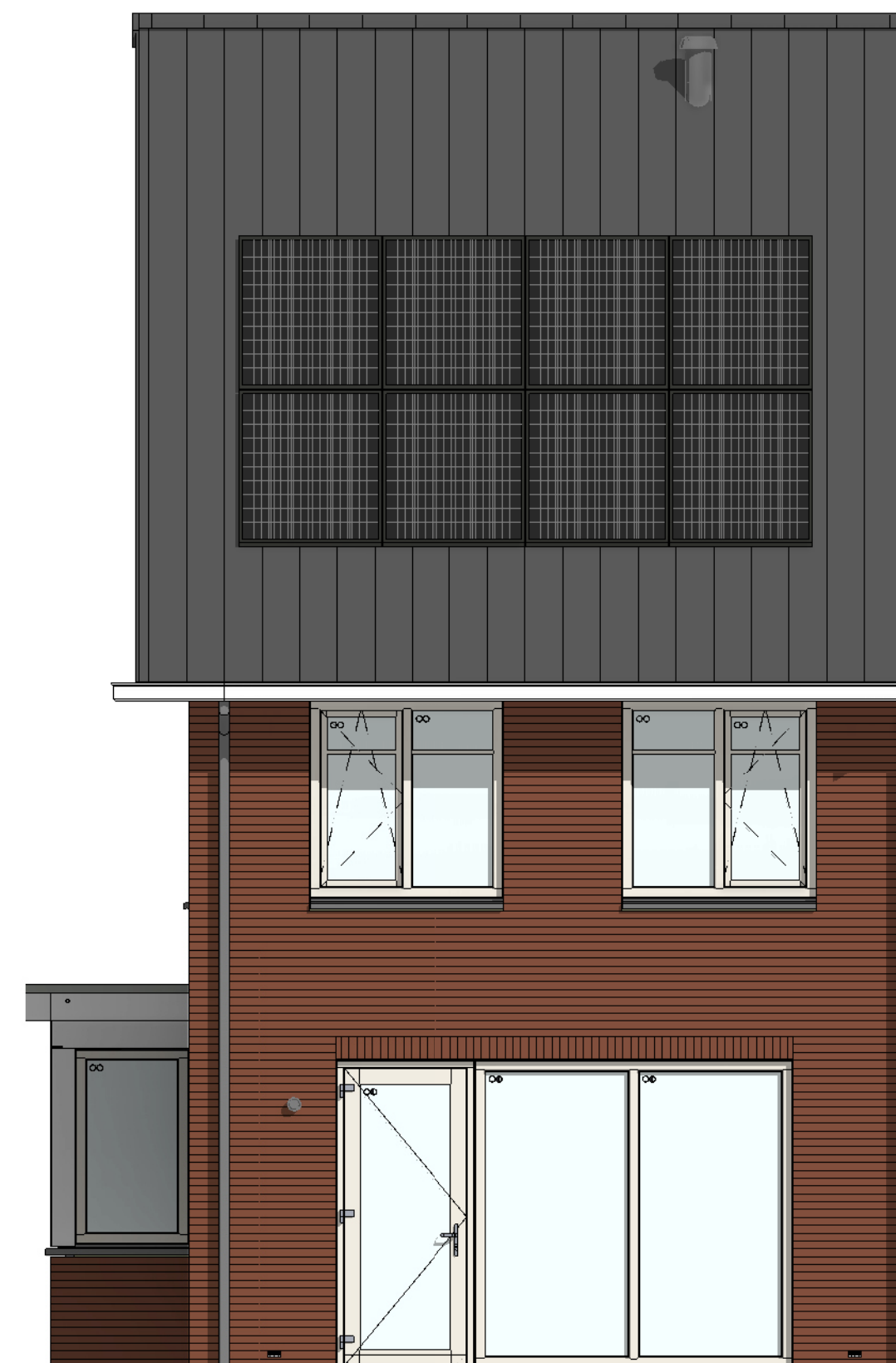

voorgevel  
1 : 50



achtergevel  
1 : 50



rechterzijgevel  
1 : 50

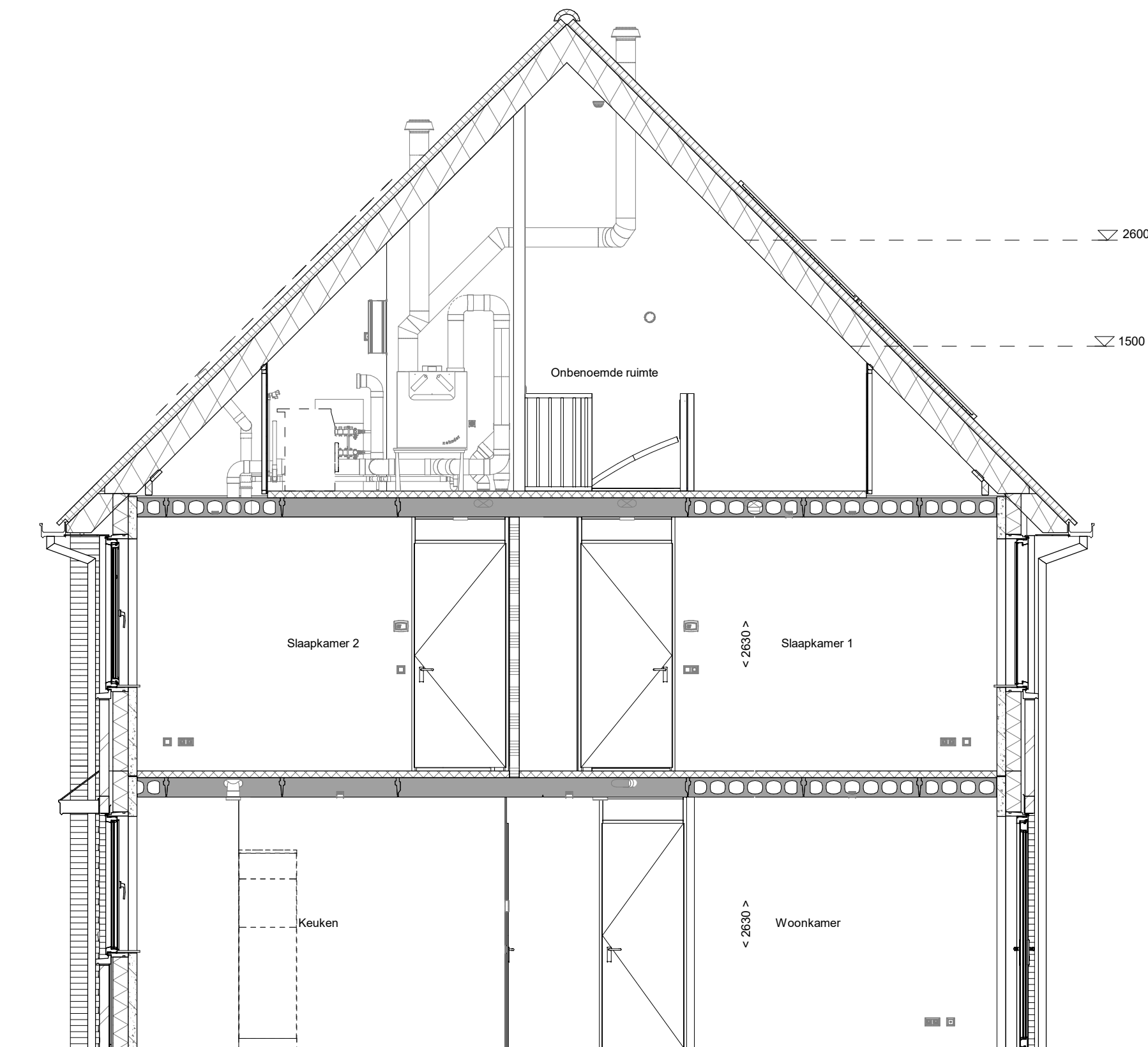

doorsnede A-A  
1 : 50

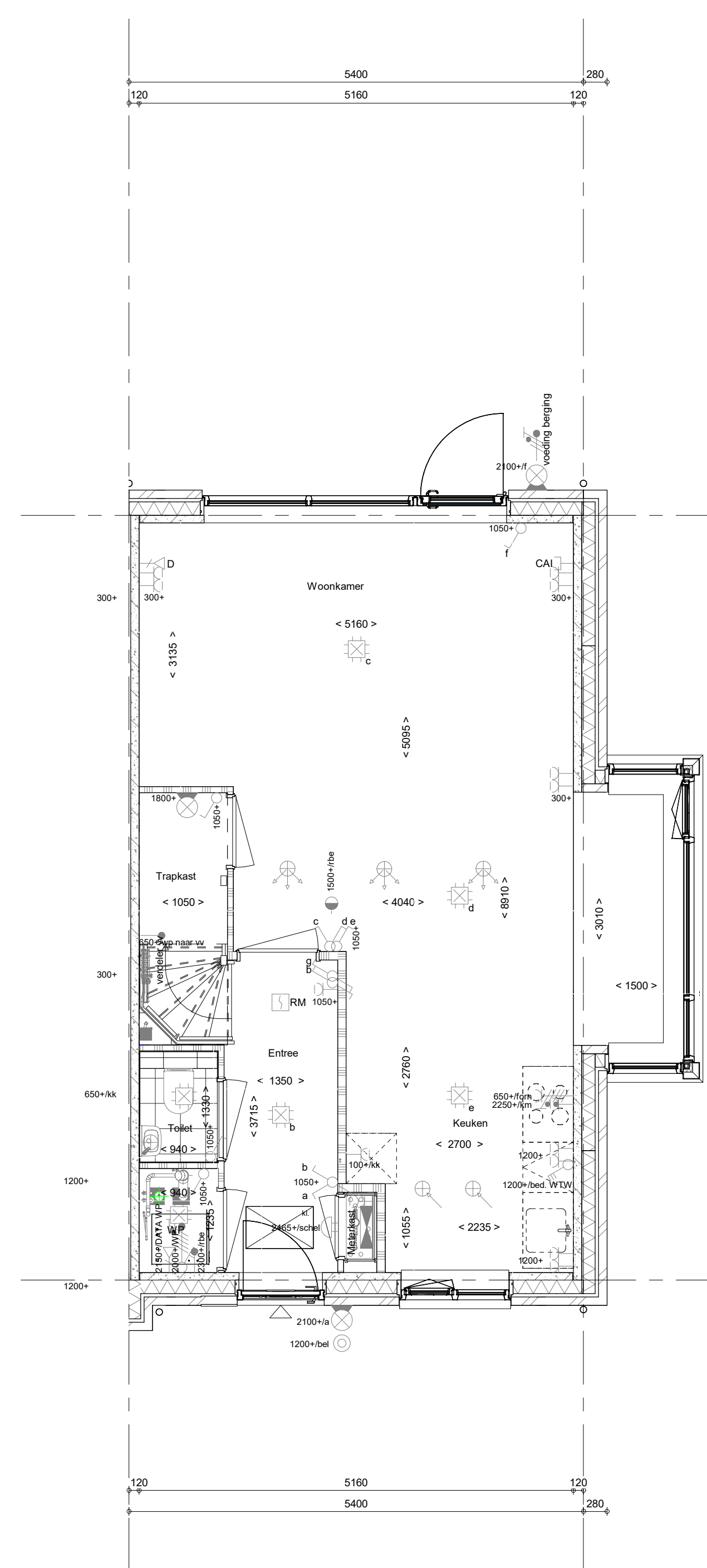

Begane grond  
1 : 50

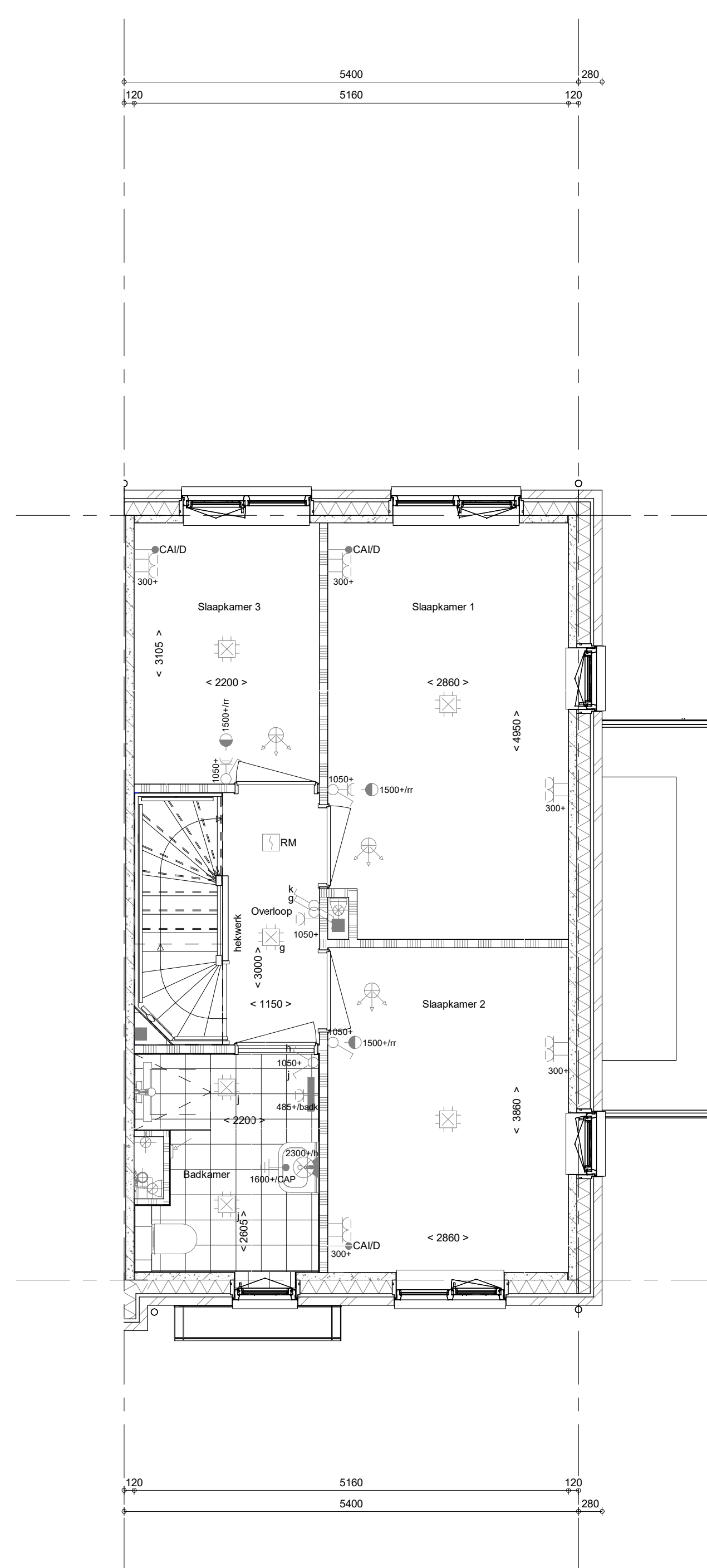

1e verdieping  
1 : 50

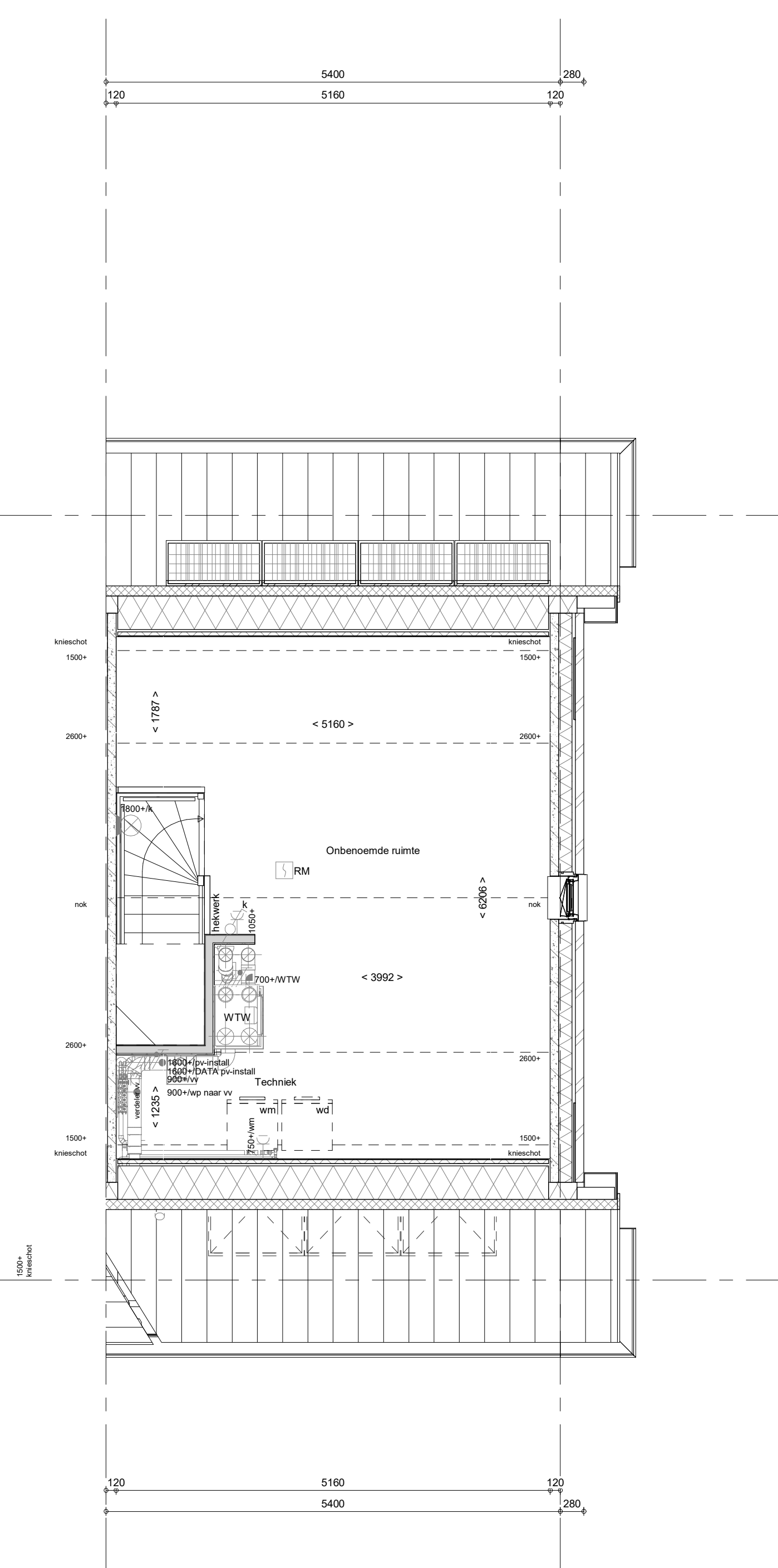

2e verdieping  
1 : 50

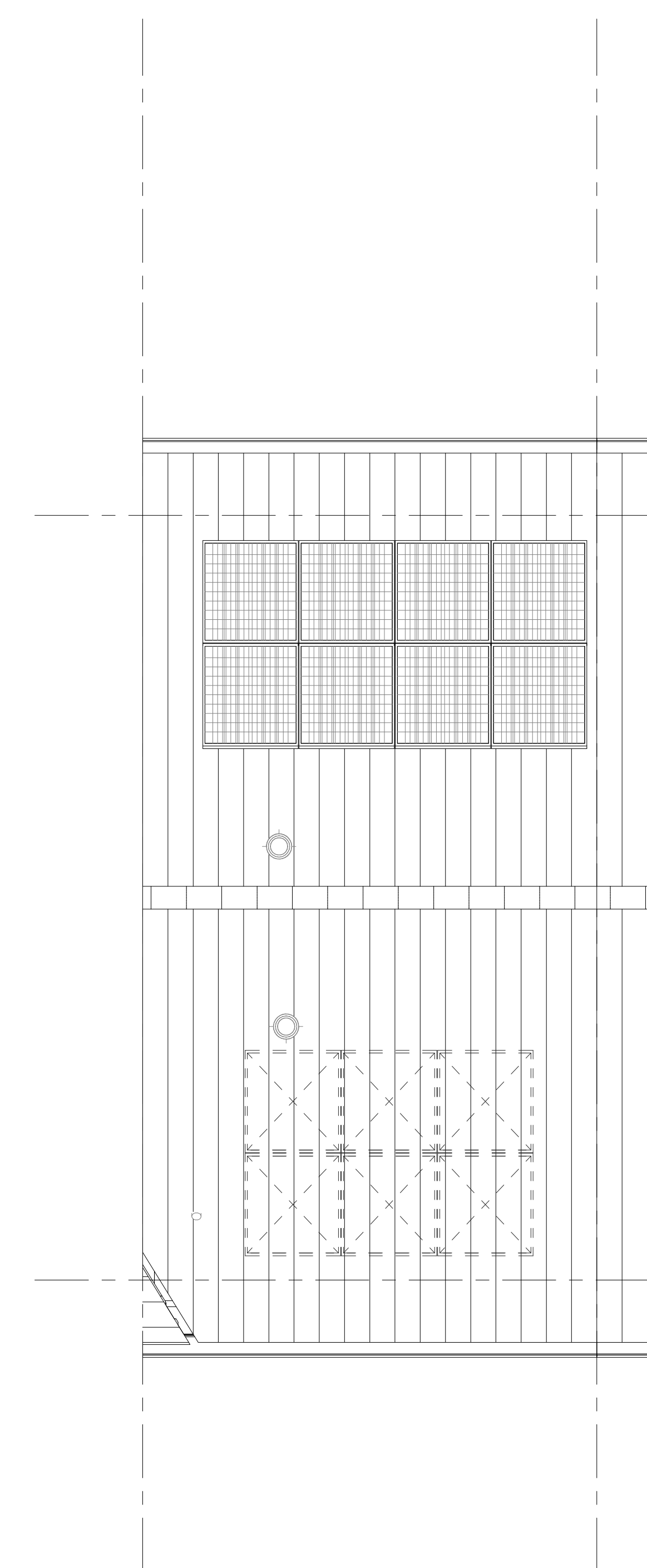

Dakaanzicht  
1 : 50

- ELEKTRISCHE INSTALLATIE**
- Aansluitpunt 1 fase, met en beschermingscontact, pv-install bedraad, niet afgezonderd (boos in mk)
  - Aansluitpunt voeding PV-installatie (indien PV-install aanwezig)
  - Aansluitpunt niet bedraad
  - Loze leiding wordt bedraad met CAI en UTP kabel, niet afgezonderd, en op rd in meterkast (pv-niet afgezonderd met UTP kabel)
  - Aansluitpunt TV wordt bedraad met CAI en UTP kabel, afgezonderd met CAI wandcontactdoos en female stekker in meterkast
  - Aansluitpunt DATA wordt bedraad met CAI en UTP kabel, afgezonderd met RJ45 wandcontactdoos en RJ45 stekker in meterkast (afgezonderd DATA indien PV-install aanwezig)
  - Armatuur met invoegpunt aan buitenzijde, op wand bij
  - Centraal aardpunt
  - Centraaldoos tbv verlichting
  - Drukkopp
  - Elektronische schakelaar met wandcontactdoos, verhoogde aanrakingsveiligheid
  - Aansluitpunt tbv armatuur op wand
  - Rookmelder, optisch op licht conform NEN 2555
  - Schakelaar, 1-pols
  - Schakelaar, 1-pols met ingebouwde signaalkamp, scene schakelaar "ALLES UIT" free@home
  - Schakelaar, serie
  - Schakelaar, wissel
  - Schakelaar, wissel, 2-voudige uitvoering
  - Schakelaar, wissel/veelzijdig
  - Schakelaar, wissel/veelzijdig met ingebouwde signaalkamp
  - Schakelaar, 3-station tbv bedrading verlichting
  - Sharing naar wp (be)
  - Stroommeter (N-NO 2-pole schaduwrijk)
  - Verderbeschrijving
    - Wandcontactdoos 1-voudig met beschermingscontact, verhoogde aanrakingsveiligheid
    - Wandcontactdoos 1-voudig met beschermingscontact, waterdicht
    - Wandcontactdoos 2-voudig met beschermingscontact, verticaal, verhoogde aanrakingsveiligheid
    - Wandcontactdoos 2-voudig met beschermingscontact, horizontaal, verhoogde aanrakingsveiligheid
    - Wandcontactdoos met wisselschakelaar, verhoogde aanrakingsveiligheid
    - Wandcontactdoos, perlex, 2x230V tbv formaat
    - Wandcontactdoos, perlex, mv 230V, WP 400V
  - Omvormer PV-installatie
  - PV-paneel
  - aantal en positie PV panelen lokale specificatie
  - extra PV-panelen vallen onder aanvullende maatregelen om te voldoen aan de BENG-eisen
- CENTRALE VERWARMING - EN WATERINSTALLATIE**
- hwa + kokenaansluiting voor positie zie blokevenzicht
  - buitenraan voorstrijk
  - opstelplaats warmtepomp (WP)
  - opstelplaats expansievat
  - opstelplaats verdeler
  - vloerverwarming
  - verwarmingselement in badkamer
  - elektrisch
- VENTILATIE INSTALLATIE**
- opstelplaats gebalanceerde ventilatie (WTW)
  - afsluippunt mechanische ventilatie plafond
  - afsluippunt mechanische ventilatie wand
  - RENVOOI GEVEL
    - A sasrooster
    - V ventilatorrooster
    - S screen
    - toevoerpunt mechanische ventilatie plafond
    - toevoerpunt mechanische ventilatie wand
- BOUWKUNDIG RENVOOI**
- Kruipruimte
  - Entree symbool
  - betonwanden
    - laagsgewijze 90 mm
    - hoppelend en weerscheidende wanden 100 mm
  - isolatie 160 mm
  - metselwerk 100 mm
  - gasbeton 70/100 mm
  - lichte scheidingwand getseleerd 100 mm
  - lichte scheidingwand ongetseleerd 118 mm
  - dakpakket
  - ribbenvloer 350 mm
  - betonvloer 200 mm
  - dekplaat 70 mm
  - wandlegwerk vgs. technische omschrijving
- OPSTELPLAATS**
- wm = wasmachine
  - wd = wasdroger
  - \*Acoustische rooster / valrooster / stoftopel slaapkamerdeuren
- RENVOOI BEGLAZING**
- beglazing aan binnenzijde (tenzij anders aangegeven)
  - inbraakwerendheidsklasse 2 volgens NEN 5096
  - o beglazing dubbel isolerend
  - o o beglazing triple isolerend\*
  - o o beglazing dubbel isolerend, veiligheidsglas
  - o o beglazing triple isolerend, veiligheidsglas\*
  - M beglazing, matglas
  - o beglazing, brandwerend
  - o beglazing, geluidswerend
  - o beglazing, zomerrend\*
  - \*Voer maatregelen worden ingezet indien noodzakelijk om te voldoen aan de BENG-eisen

Wijziging nr. | Wijziging datum | Wijziging omschrijving

Projectnaam: Feel good  
Projectlocatie: Middelburg  
Projectnr.: PRE12743

Opdrachtgever: Heijmans Vastgoed BV  
Architect: Inbo/Quadrant  
Projectfase: Verkooptekening  
Onderwerp: OVZT BNR 29  
Plattegr, gevel, doorsnede

**feel good**  
Woningbouw

Opdracht nr. 12743-01-01  
Datum: 05-05-2023  
Gefaseerd: V09

Formaat: A3 verticaal  
Schaal: 1:50  
Datum: 05-05-2023  
Gefaseerd: V09

VK-9.029