



voorgevel
1 : 50



achtergevel
1 : 50



linkerzijgevel
1 : 50

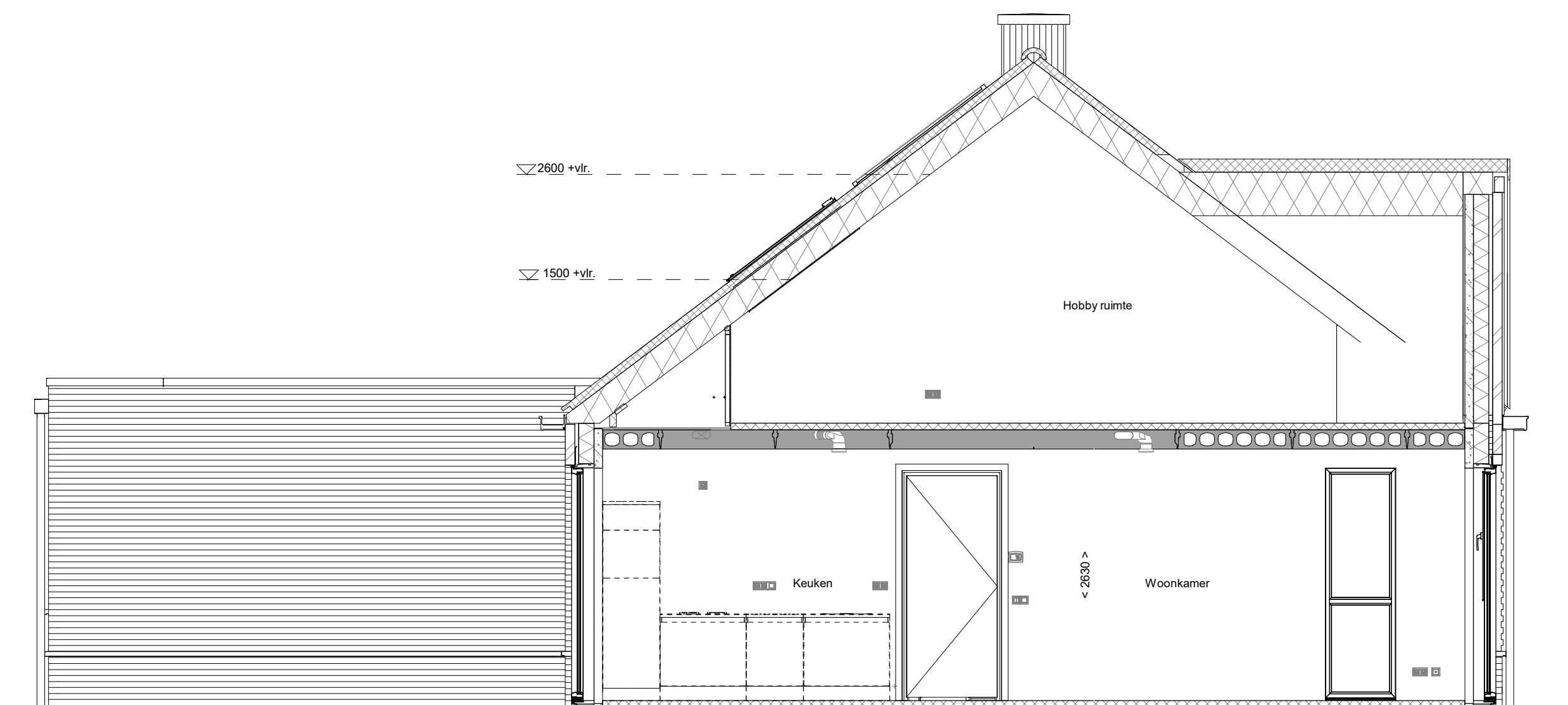

doorsnede A-A
1 : 50

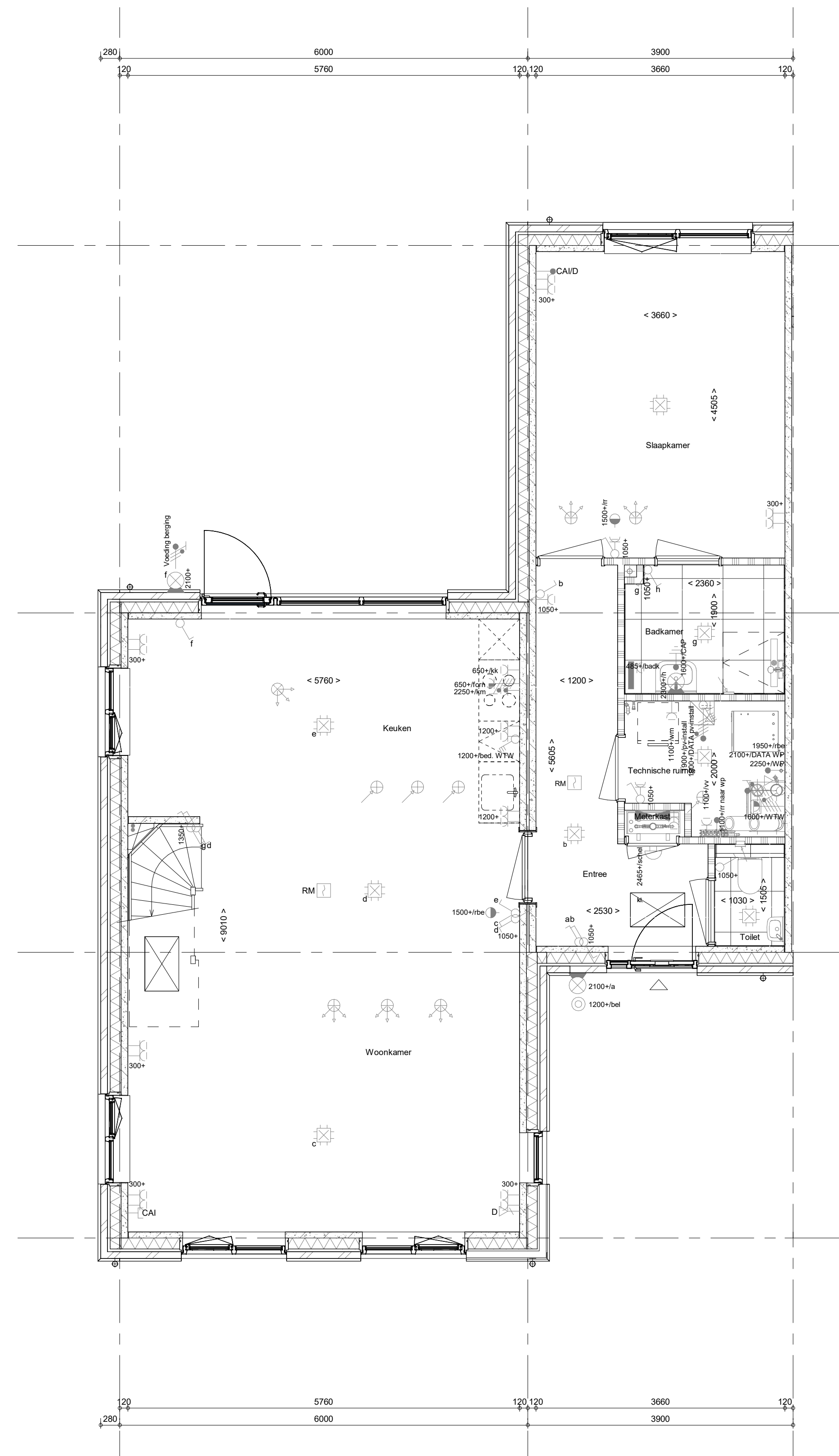

Begane grond
1 : 50

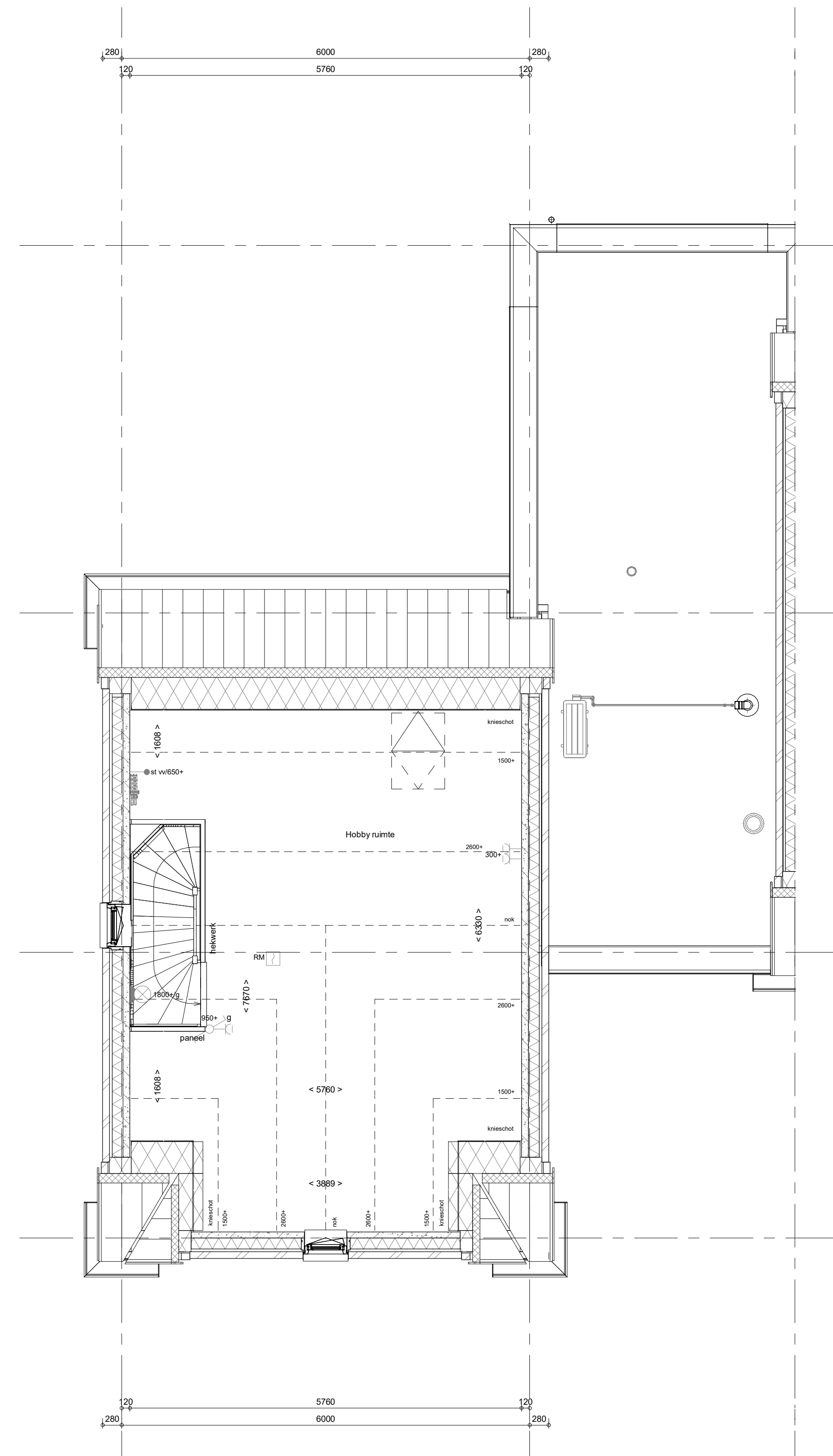

1e verdieping
1 : 50

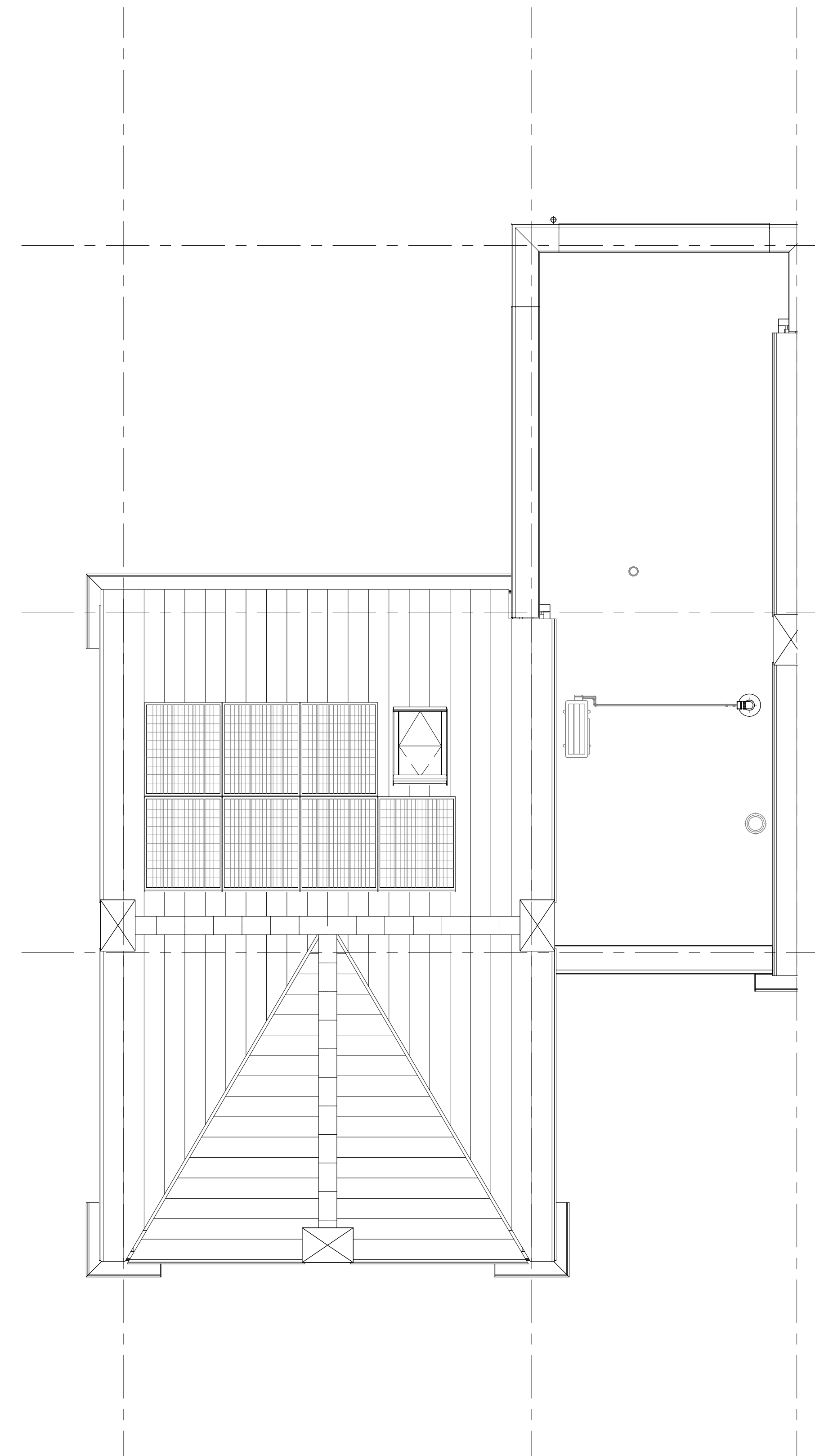

Dakaanzicht
1 : 50

RENVOOI
Symbolen alleen van toepassing indien in de woning aangegeven

ELEKTRISCHE INSTALLATIE

- Aansluitpunt 1 fase, nul en beschermingscontact, pv-install bedraad, niet afgemonteerd (bos in mik)
- Aansluitpunt voeding PV-installatie (indien PV-install aanwezig)
- Aansluitpunt niet bedraad
- Loze leiding wordt bedraad met CAI en UTP kabel, niet afgemonteerd
- Aansluitpunt TV
- Aansluitpunt DATA
- Deurbel
- Centraal aardpunt
- Centraaldoos tbv verlichting
- Beldrukker
- Enkelvoudige schakelaar met wandcontactdoos
- Aansluitpunt tbv armatuur op wand
- Schakelaar, 1-polig
- Schakelaar, serie-
- Schakelaar, wissel-
- Schakelaar, wissel-, 2-voudige uitvoering
- Schakelaar, wissel-tenkelpolig
- Schakelaar, 3-standen tbv bediening ventilatie
- Sluring naar v-p (be)
- Na-regeling (r)
- Buitenvoeler (N-NO zijde schaduwrijk)
- Verdeelinrichting
- Wandcontactdoos 1-voudig met beschermingscontact
- Wandcontactdoos 1-voudig met beschermingscontact, waterdicht
- Wandcontactdoos 2-voudig met beschermingscontact, verticaal
- Wandcontactdoos 2-voudig met beschermingscontact, horizontaal
- Wandcontactdoos met wisselschakelaar
- Wandcontactdoos, perlex, 2x230V tbv fornuis
- Wandcontactdoos, perlex, mv 230V, WP 400V
- PV
- Ruimte-reservering omvormer PV-installatie
- PV-paneel
- PV panelen ter indicatie, aantal en positie kan afwijken van tekening
- aantal PV panelen conform de specifieke bouwnummer BENG berekening

CENTRALE VERWARMING - EN WATERINSTALLATIE

- hwa → hemelwateraafvoer voor positie zie beknovertzicht
- opstelplaats warmtepomp (WVP)
- opstelplaats expansievat
- opstelplaats gebalanceerde ventilatie (WTW)
- atfuzpunt mechanische ventilatie plafond
- atfuzpunt mechanische ventilatie wand
- opstelplaats verdeler-voerverwarming
- verwarmingselement in badkamer
- elektrisch

RENVOOI GEVEL

- A suurooster
- V ventilatierooster
- S screen
- lozevoerpunt mechanische ventilatie plafond
- toevoerpunt mechanische ventilatie wand

VENTILATIE INSTALLATIE

- atfuzpunt mechanische ventilatie plafond
- atfuzpunt mechanische ventilatie wand

BOUWKUNDIG RENVOOI

- Kruipruik
- Entree symbol
- betonwanden
- langgevel 90 mm
- hoofgevel en woongcheidende wanden 100 mm
- isolatie 160 mm
- metselewerk 100 mm
- gasbeton 70/100 mm
- lichte scheidingwand geïsoleerd 100 mm
- lichte scheidingwand ongeïsoleerd 118 mm
- dakpakket
- ribbenvloer 350 mm
- betonvloer 200 mm
- dekvloer 70 mm
- wandtegels vlgs. technische omschrijving
- wt = wasmachine
- wd = wasdroger
- Daarichting volgens DIN-norm
- * Akoestische rooster / valsoepel / stofroepel slaapkamerdeuren

RENVOOI BEGLAZING

- beglazing aan binnenzijde (tenzij anders aangegeven)
- inbraakwerende klasse 2 volgens NEN 5096
- beglazing dubbel isolerend
- beglazing dubbel isolerend, letselveilig
- beglazing triple isolerend, letselveilig
- beglazing triple isolerend, doorvalveilig
- beglazing triple isolerend, doorvalveilig
- HI beglazing, matglas
- ▲ beglazing, 30 min. brandwerend
- ▲● beglazing, geluïdwerend
- ▲●● beglazing, zonerend

OPSTELPLAATS

Wijziging nr. | Wijziging datum | Wijziging omschrijving

| | | |
|--|--|--|
| <p>Projectnaam: Feel Good</p> <p>Projectlocatie: Middelburg</p> <p>Projectnr.: PRE12743</p> | <p>feel good</p> <p>Opdrachtgever: Heijmans Vastgoed BV</p> <p>Architect: Inbo/Quadrat</p> <p>Projectfase: Verkooptekening</p> <p>Onderwerp: OVZT BNR 67</p> <p>Plattegr., gevel, doorsnede</p> | <p>heijmans</p> <p>Woningbouw</p> <p>Opdrachtgever: Heijmans Vastgoed BV</p> <p>Formaat: A0 verticaal</p> <p>Schaal: 1:50</p> <p>Datum: 05-05-2023</p> <p>Getekend: VGB</p> <p>VK-9.067</p> |
|--|--|--|