

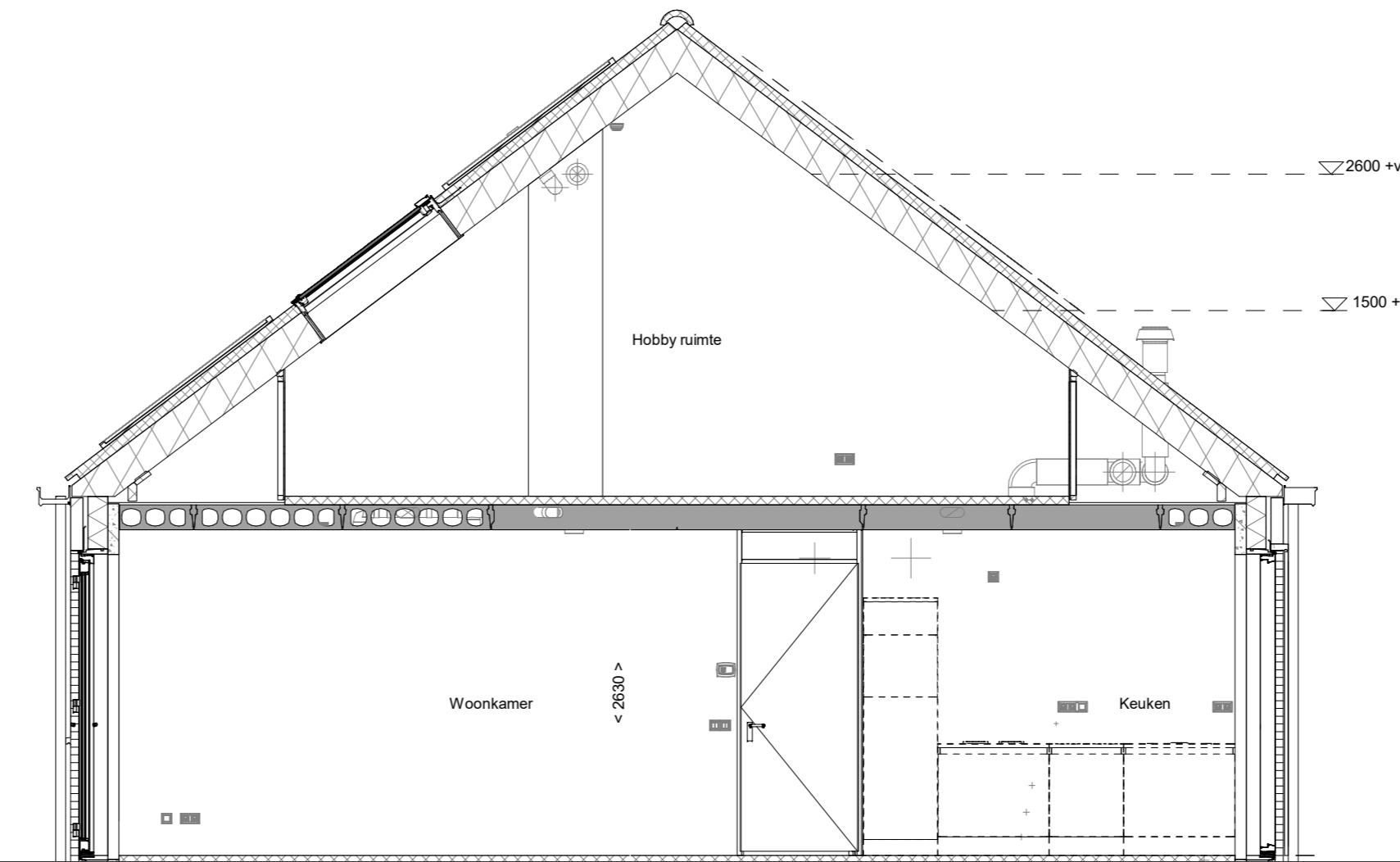

voorgevel
1 : 50



achtergevel
1 : 50



doorsnede A-A
1 : 50

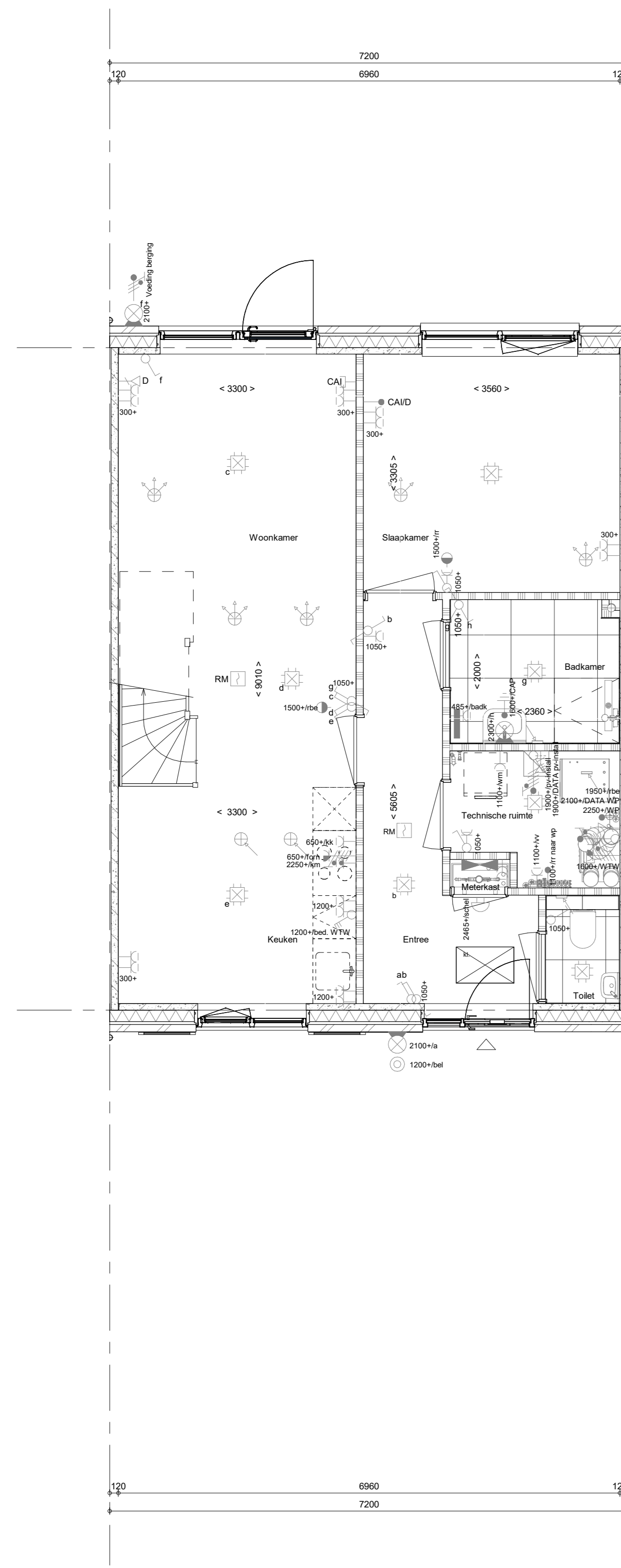

Begane grond
1 : 50

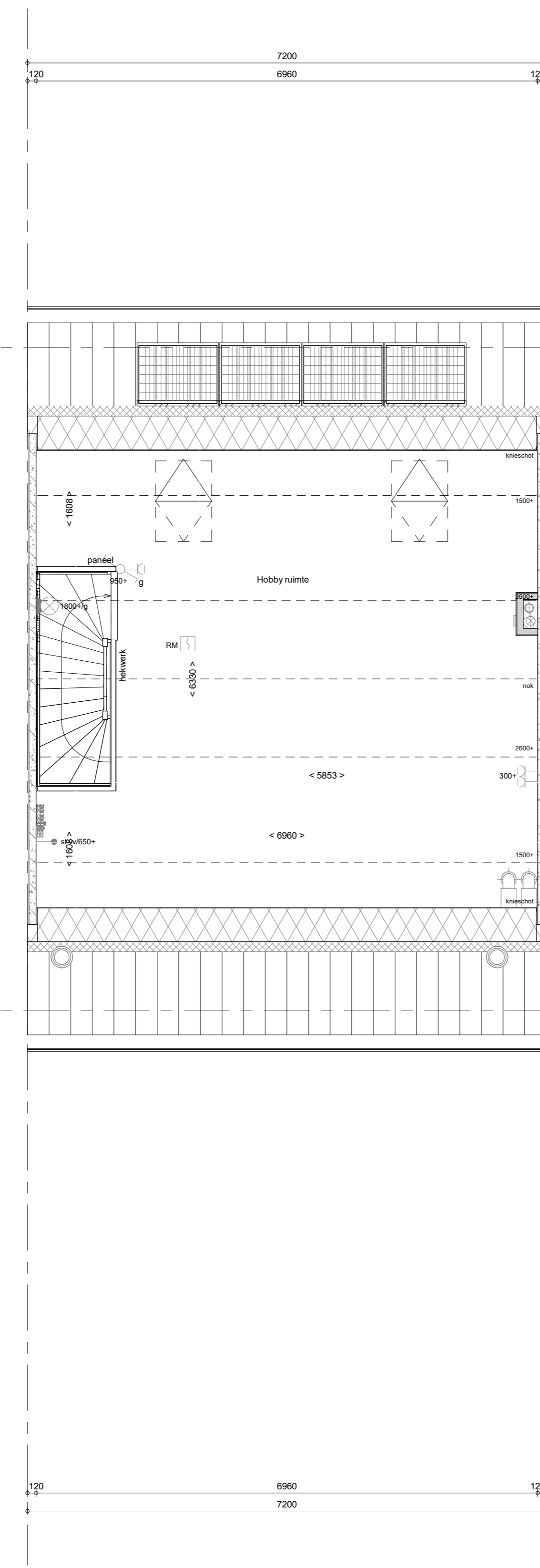

1e verdieping
1 : 50

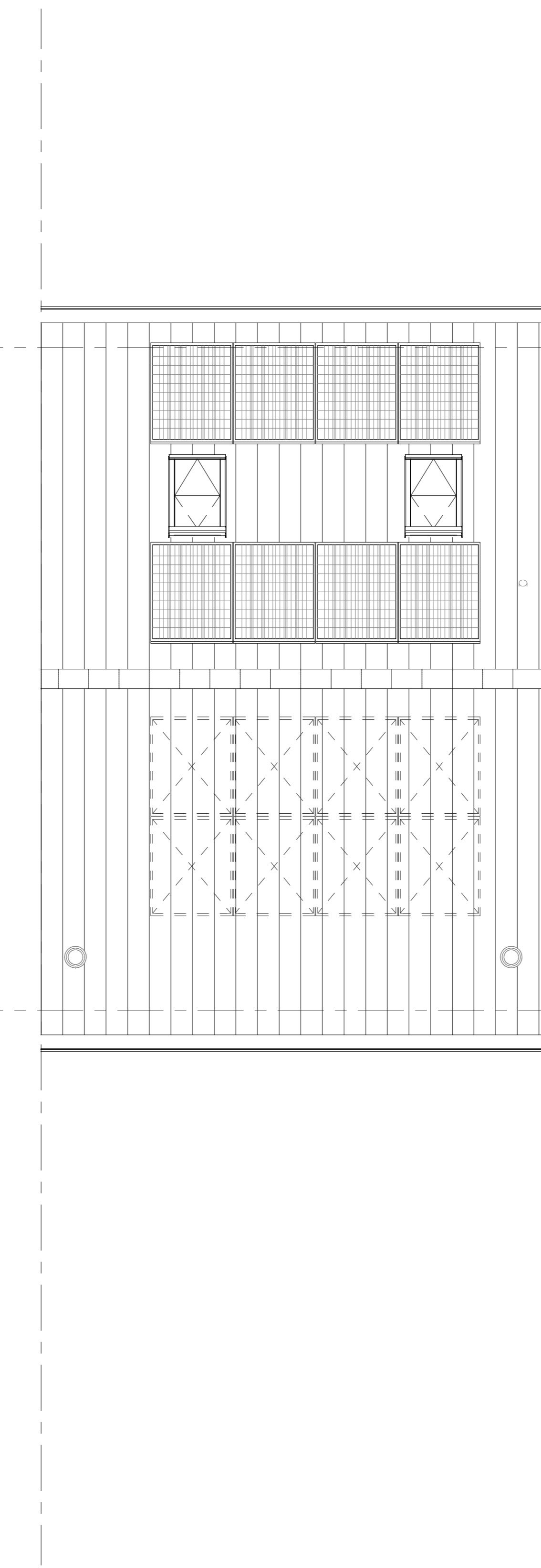

Dakaanzicht
1 : 50

- RENVOOI**
Symbolen alleen van toepassing indien in de woning aangegeven
- ELEKTRISCHE INSTALLATIE**
- Aansluitpunt 1 fase, nul en beschermingscontact. pv-install bedraad, niet afgemonteerd (toos in mk)
 - Aansluitpunt voeding PV-installatie (indien PV-install aanwezig)
 - Aansluitpunt niet bedraad
 - Loze leiding wordt bedraad met CAI en UTP kabel, niet afgemonteerd.
 - Aansluitpunt TV
 - Aansluitpunt DATA
 - Daurtel
 - Centraal aardpunt
 - Centraaldoos tbv verlichting
 - Bedrukker
 - Enkelpolige schakelaar met wandcontactdoos
 - Aansluitpunt tbv armatuur op wand
 - Rookmelder, optisch op lichtnet conform NEN 2555
 - Schakelaar, 1-polig
 - Schakelaar, serie
 - Schakelaar, wissel
 - Schakelaar, wissel, 2-voudige uitvoering
 - Schakelaar, wissel-enkelpolig
 - Schakelaar, 3-standen tbv bediening ventilatie
 - Sturing naar wp (rbe)
 - Na-regeling (nr)
 - Buitenvoeler (N-NO) zijde schaduwrijk
 - Verdeelinrichting
 - Wandcontactdoos 1-voudig met beschermingscontact
 - Wandcontactdoos 1-voudig met beschermingscontact, waterdicht
 - Wandcontactdoos 2-voudig met beschermingscontact, verticaal
 - Wandcontactdoos 2-voudig met beschermingscontact, horizontaal
 - Wandcontactdoos met wisselschakelaar
 - Wandcontactdoos, perlex. 2x230V tbv fism
 - Wandcontactdoos, perlex. mv 230V. WP 400V
 - Dakdoorvoer Lb v. PV
 - Ruimteservering omvormer PV-installatie
 - PV-paneel
 - PV panelen ter indicatie, aantal en positie kan afwijken van tekening
 - aantal PV panelen conform de specifieke bouwnummer BENG berekening

- CENTRALE VERWARMING - EN WATERINSTALLATIE**
- hwa + hermelwaterafvoer - opstelplaats verdeler- vloerverwarming
 - voor posties zie bicooverzicht
 - buitenkraan vorstrijt
 - verwarmingselement in badkamer
 - elektrisch
 - opstelplaats warmtepomp (WP)
 - opstelplaats expansievat
 - opstelplaats gebalanceerde ventilatie (WTW)
 - afzuigpunt mechanische ventilatie plafond
 - afzuigpunt mechanische ventilatie wand
 - toevoerpunt mechanische ventilatie plafond
 - toevoerpunt mechanische ventilatie wand

- VENTILATIE INSTALLATIE**
- A susrooster
 - V ventilatorrooster
 - S screen
 - toevoerpunt mechanische ventilatie plafond
 - toevoerpunt mechanische ventilatie wand
- BOUWKUNDIG RENVOOI**
- Kruipruik
 - Entree symbol
 - betonwanden - langgevel 90 mm - koppelgevel en woningscheidende wanden 100 mm
 - isolatie 160 mm
 - metselwerk 100 mm
 - gasbeton 70/100 mm
 - lichte scheidingswand geïsoleerd 100 mm
 - lichte scheidingswand ongeïsoleerd 118 mm
 - dakpakket
 - ribbenvloer 350 mm
 - dekvloer 70 mm
 - wandtegellwerk vlg. technische omschrijving
 - OPSTELPLAATS
 - wm = wasmachine
 - wd = wasdroger
 - Draarichting Volgens DIN-norm
 - * Akoestische rooster / valdorpel / stofdorpel slaapkamerdeuren
- RENVOOI BEGLAZING**
- beglazing aan binnenzijde (tenzij anders aangegeven)
 - inbraakwerendheidsklasse 2 volgens NEN 5096
 - beglazing dubbel isolerend
 - beglazing triple isolerend
 - beglazing dubbel isolerend, letselveilig
 - beglazing triple isolerend, letselveilig
 - beglazing dubbel isolerend, doorvalveilig
 - beglazing triple isolerend, doorvalveilig
 - M beglazing, matglas
 - ▲ beglazing, 30 min. brandwerend
 - ▲ beglazing, geluidswerend
 - ▲ beglazing, zonwerend

<p>Projectnaam: Feel Good</p> <p>Projectlocatie: Middelburg</p> <p>Projectnr.: PRE12743</p>	<p>Opdrachtgever: Heijmans Vastgoed BV</p> <p>Architect: Inbo-Quadrat</p> <p>Projectfase: Verkoopovername</p> <p>Onderwerp: OVZT BNR 58</p> <p>Plattegr, gevel, doorsnede</p>	<p>Projectnaam: Feel Good</p> <p>Projectlocatie: Middelburg</p> <p>Projectnr.: PRE12743</p>	<p>Opdrachtgever: Heijmans Vastgoed BV</p> <p>Architect: Inbo-Quadrat</p> <p>Projectfase: Verkoopovername</p> <p>Onderwerp: OVZT BNR 58</p> <p>Plattegr, gevel, doorsnede</p>	<p>Wijziging nr. Wijziging datum Wijziging omschrijving</p>
---	---	---	---	---