

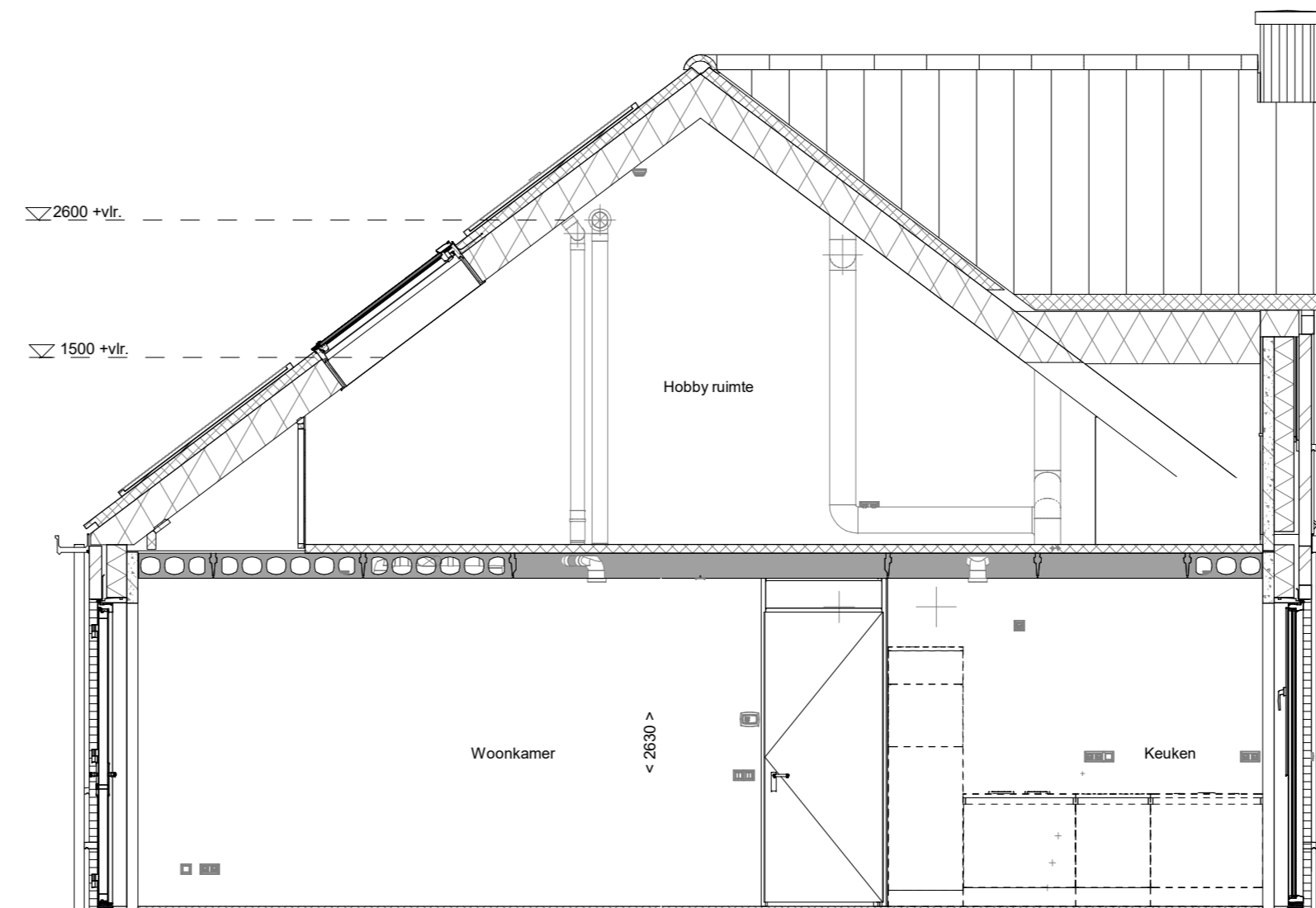

voorgevel
1 : 50



achtergevel
1 : 50



doorsnede A-A
1 : 50

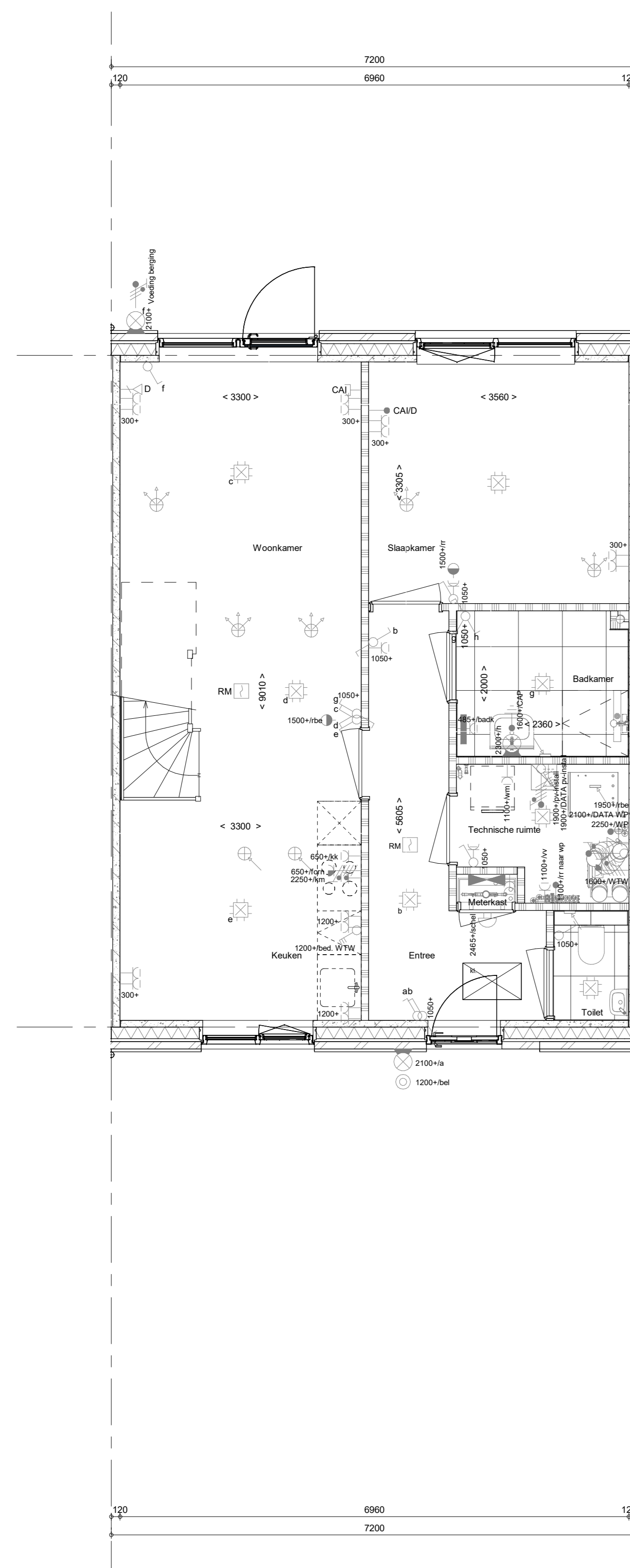

Begane grond
1 : 50

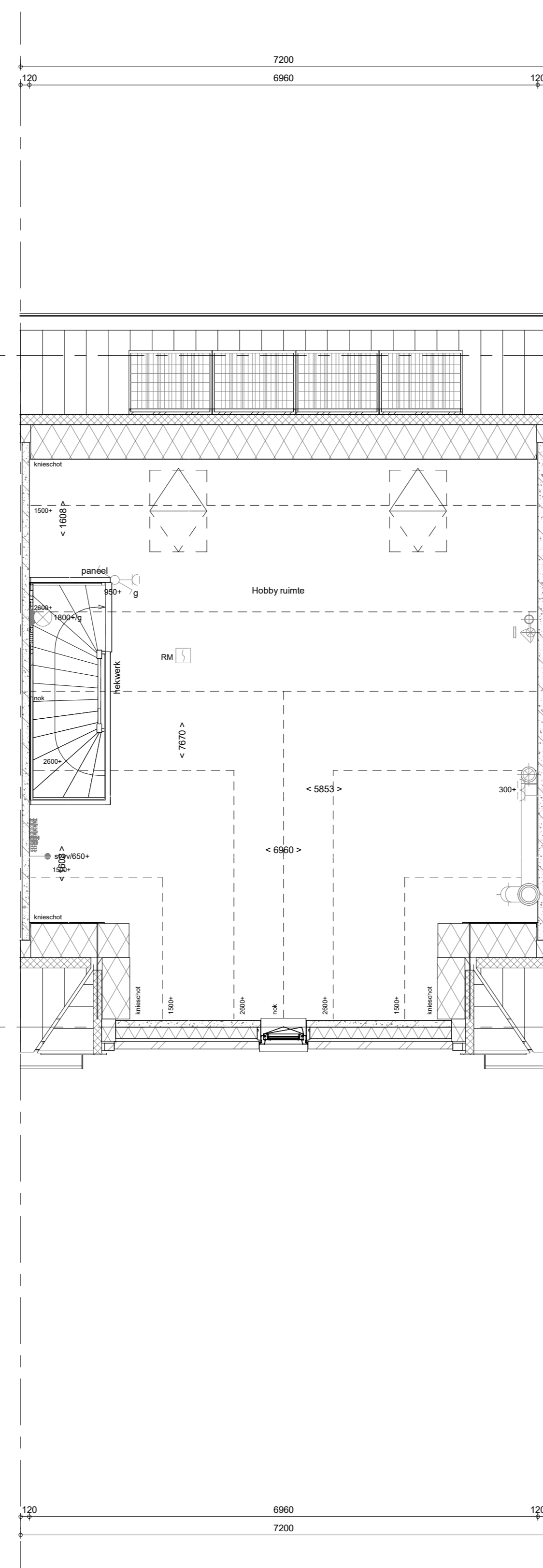

1e verdieping
1 : 50

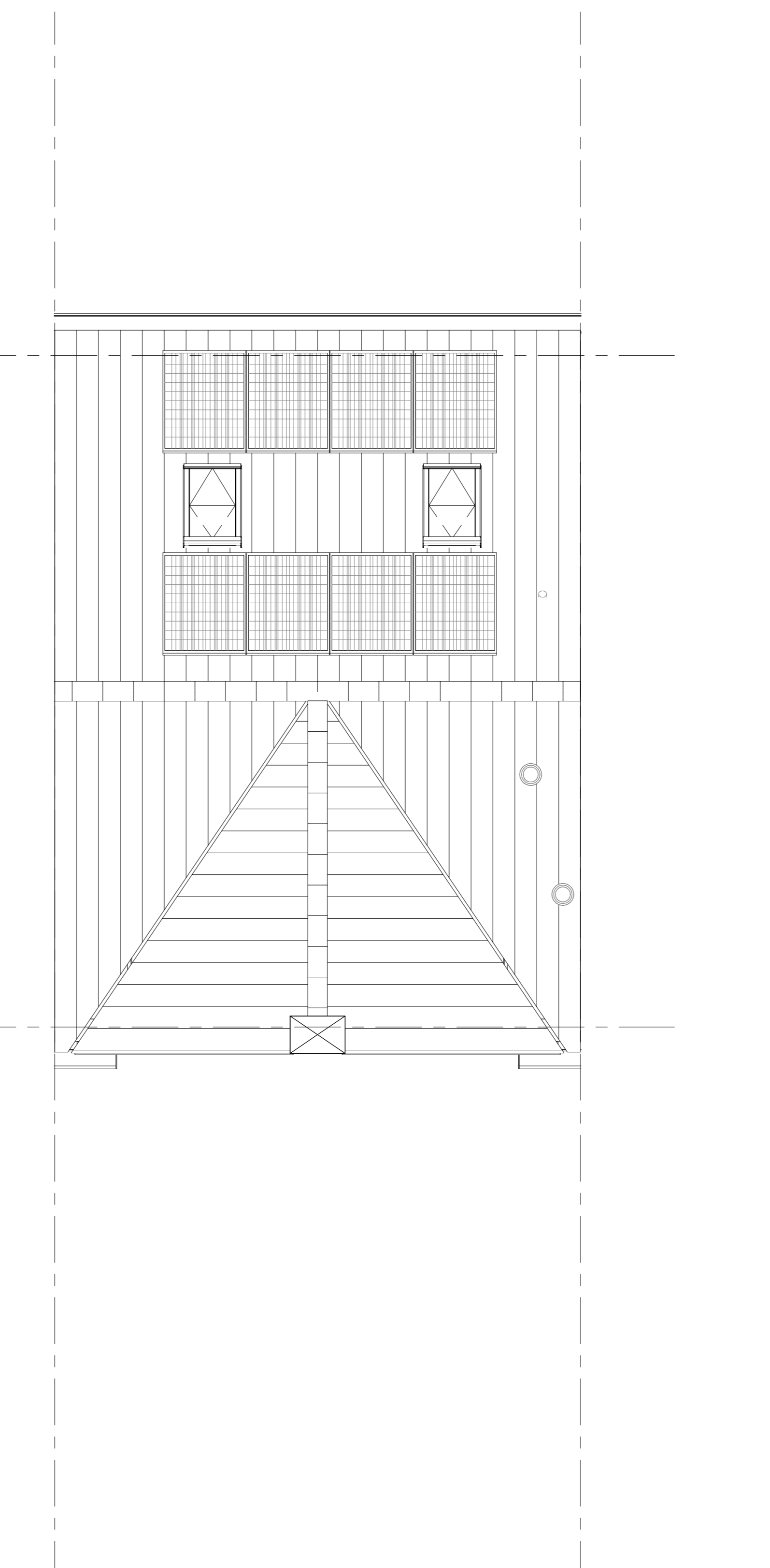

Dakaanzicht
1 : 50

RENNOOI

Symbolen alleen van toepassing indien in de woning aangegeven

ELEKTRISCHE INSTALLATIE

- Aansluitpunt 1 fase, nul en beschermingscontact, pv-install bedraad, niet afgemonteerd (loos in mk)
- Aansluitpunt voeding PV-installatie (indien PV-install aanwezig)
- Aansluitpunt niet bedraad
- Loze leiding wordt bedraad met CAI en UTP kabel, niet afgemonteerd.
- Aansluitpunt TV
- Aansluitpunt DATA
- Deurbel
- Centraal aardpunt
- Centraaldoos tbv verlichting
- Beldrukker
- Eenkeelpolige schakelaar met wandcontactdoos
- Aansluitpunt tbv armatuur op wand
- Rookmelder, optisch op lichtnet conform NEN 2555
- Schakelaar, 1-polig
- Schakelaar, serie
- Schakelaar, wissel
- Schakelaar, wissel, 2-voudige uitvoering
- Schakelaar, wissel-enkeelpolig
- Schakelaar, 3-standen tbv bediening ventilatie
- Sturing naar wp (f6)
- Nu-regeling (r)
- Bultenvoeler (N-NO zijde schaduwrijke)
- Verdeelinrichting
- Wandcontactdoos 1-voudig met beschermingscontact
- Wandcontactdoos 1-voudig met beschermingscontact, waterdicht
- Wandcontactdoos 2-voudig met beschermingscontact, verticaal
- Wandcontactdoos 2-voudig met beschermingscontact, horizontaal
- Wandcontactdoos met wisselschakelaar
- Wandcontactdoos, perilex, 2x230V tbv fornuis
- Wandcontactdoos, perilex, mv 230V, WP 400V
- Dakdoorvoer L.b.v. PV
- Ruimteovervoering omvormer PV-installatie
- PV-paneel
- PV panelen ter indicatie, aantal en positie kan afwijken van tekening
- aantal PV panelen conform de specifieke bouwnummer BENG berekening

CENTRALE VERWARMING - EN WATERINSTALLATIE

- hwa + verwarmingswaterafvoer
- voor positie zie blokoverzicht
- buitenkraan vorstrij
- opstelplaats warmtepomp (WP)
- opstelplaats expansievat
- opstelplaats verdelersysteem
- verwarmingselement in badkamer
- elektrisch
- opstelplaats mechanische ventilatie plafond
- opstelplaats mechanische ventilatie wand

VENTILATIE INSTALLATIE

- opstelplaats gebalanceerde ventilatie (WTW)
- afzuigpunt mechanische ventilatie plafond
- afzuigpunt mechanische ventilatie wand
- toevoerpunt mechanische ventilatie plafond
- toevoerpunt mechanische ventilatie wand

BOUWKUNDIG RENNOOI

- Kruipruimte
- Entree symbool
- betonwanden
- langsegevel 90 mm
- kopsegevel en woningscheidende wanden 100 mm
- isolatie 160 mm
- metselwerk 100 mm
- gasbeton 70/100 mm
- lichte scheidingwand geïsoleerd 100 mm
- lichte scheidingwand ongeïsoleerd 118 mm
- dakpakket
- ribbenvloer 350 mm
- betonvloer 200 mm
- dekplaat 70 mm
- wandtegels met v.g.s. technische omschrijving
- DRAIERICHTING
Vragen DN=norm
- * Akoestische rooster / valdorpel / stofborstel slaapkamerdeuren

OPSTELPLAATS

- w1 = wasmachine
- wd = wasdroger
- beglazing, matglas
- beglazing, 30 min. brandwerend
- beglazing, geluidswerend
- beglazing, zonwerend

RENNOOI BEGLAZING

- beglazing aan binnenzijde (tenzij anders aangegeven)
- inbraakwerendheidsklasse 2 volgens NEN 5096
- ○ ○ beglazing dubbel isolerend
- ○ ○ ○ beglazing triple isolerend
- ● ○ beglazing dubbel isolerend, letselveilig
- ● ○ ● beglazing triple isolerend, letselveilig
- ● ○ ● ● beglazing dubbel isolerend, doorvalveilig
- ● ○ ● ● ○ beglazing triple isolerend, doorvalveilig

Wijziging nr. | Wijziging datum | Wijziging omschrijving

Projectnaam: Feel Good	Projectlocatie: Middelburg	Projectnr.: PRE12743
------------------------	----------------------------	----------------------

Opdrachtgever: Heijmans Vastgoed BV
 Architect: Inbo-Quadrat
 Projectfase: Verkoopkennering
 Onderwerp: OVZT BNR 65
 Plattegr, gevel, doorsnede