

2e verdieping  
1 : 50

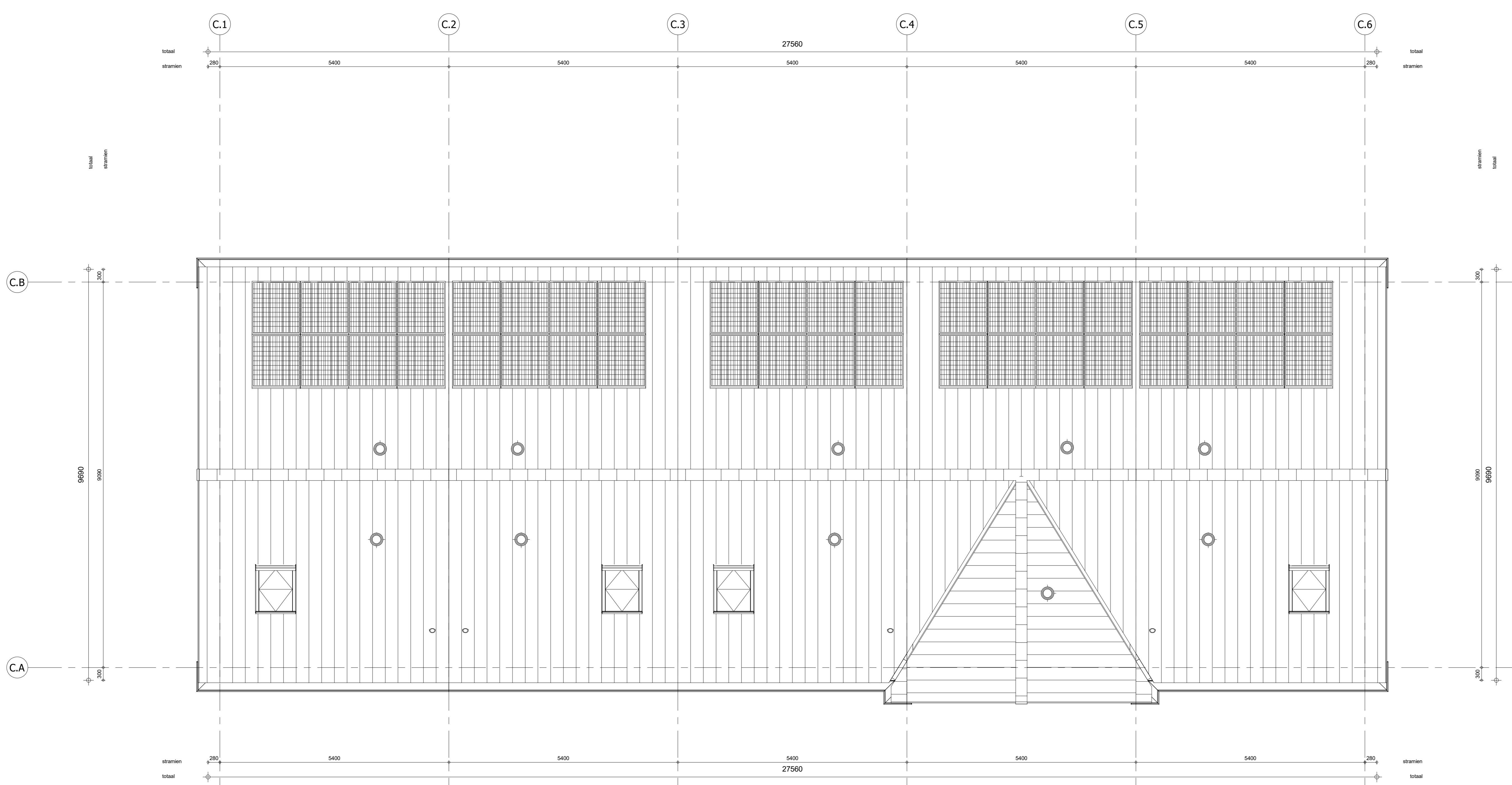

Dak  
1 : 50

- RENVOOI**  
Symbolen alleen van toepassing indien in de woning aangegeven
- ELEKTRISCHE INSTALLATIE**
- Aansluitpunt 1 fase, nul en beschermingscontact, pv-install bedraad, niet afgemonteerd (bos in rik)
  - Aansluitpunt niet bedraad
  - Aansluitpunt voeding PV-installatie (indien PV-install aanwezig)
  - Aansluitpunt DATA, bedraad niet afgemonteerd
  - Aansluitpunt DATA, bedraad en afgemonteerd
  - Deurbel
  - Centraal aardpunt
  - Centraaldoos tbv verlichting
  - Bedrukker
  - Elektronische schakelaar met wandcontactdoos
  - Aansluitpunt tbv armatuur op wand
  - Rookmelder, optisch op lichtnet conform NEN 2555
  - Schakelaar, 1-polig
  - Schakelaar, serie-
  - Schakelaar, wissel-
  - Schakelaar, wissel-, 2-voudige uitvoering
  - Schakelaar, wissel-/enkeelpolig
  - Schakelaar, 3-standen tbv bediening ventilatie
  - Sluiring naar wp (be)
  - Nu-aanregeling (rv)
  - Kanaalwreker (opgenomen in toevoer WTW)
  - Blindplaat t.b.v. voedingskabel berging
  - Verdeellichring
  - Wandcontactdoos 1-voudig met beschermingscontact
  - Wandcontactdoos 1-voudig met beschermingscontact, waterdicht
  - Wandcontactdoos 2-voudig met beschermingscontact, verticaal
  - Wandcontactdoos 2-voudig met beschermingscontact, horizontaal
  - Wandcontactdoos met wisselschakelaar
  - Wandcontactdoos, perilex, 2x230V tbv formuis
  - Wandcontactdoos, perilex, mv 230V, WP 400V
  - Dakdoorvoer t.b.v. PV (plat dak)
  - Ruimte-reservering omvormer PV-installatie
  - PV-paneel
  - PV-paneel ter indicatie, aantal en positie kan afwijken van tekening
  - aantal PV panelen conform de specifieke bouwnummer BENG berekening
- VERWARMING - EN WATERINSTALLATIE**
- hemelwaterafvoer
  - buitenkraan vorstrijf
  - opstelplaats warmtepomp (WP)
  - opstelplaats expansievat
  - opstelplaats verdeler-vloerverwarming
  - verwarmingselement in badkamer
  - electrisch
- RENVOOI GEVEL**
- A susrooster
  - V ventilatorrooster
  - S screen
  - toevoerpunt mechanische ventilatie plafond
  - toevoerpunt mechanische ventilatie wand
- VENTILATIE INSTALLATIE**
- opstelplaats gebalanceerde ventilatie (WTW)
  - afzuigpunt mechanische ventilatie plafond
  - afzuigpunt mechanische ventilatie wand
  - WTW deurover
  - ontfuchting riolering
- BOUWKUNDIG**
- kruipklank
  - entree symbol
  - betonwanden
  - isolatie 155 mm
  - metselwerk 100 mm
  - gasbeton 70/100mm
  - ongesoleerde lichte scheidingwand 100 mm
  - geïsoleerde lichte scheidingwand 100 mm
  - HSB-wand, 118mm
  - houten wand berging / zij-aanbouw
  - dakpakket
  - ribbenvloer 350 mm
  - plaatvloer 200 mm
  - dekvloer 70 mm
  - draarichting volgens DIN-norm
  - krijtstrepmethode gedeelte onbenoemd
- RENVOOI BEGLAZING**
- inbraakwerendheidsklasse 2 volgens NEN 5096
  - beglazing dubbel isolerend
  - beglazing triple isolerend
  - beglazing dubbel isolerend, letselveilig
  - beglazing triple isolerend, letselveilig
  - beglazing dubbel isolerend, doorvalveilig
  - beglazing triple isolerend, doorvalveilig
  - beglazing, malglas
  - beglazing, 30 min. brandwerend
  - beglazing, geluiddwerend
  - beglazing, zonerend
- OPSTELPLAATS**
- wp = wasmachine
  - wd = wasdroger

Wijziging nr.	Wijziging datum	Wijziging omschrijving

Projectnaam: Mortiere Middelburg fase 4 en 5 Projectlocatie: Middelburg Projectnr.: G-107833	Opdrachtgever: Heijmans Vastgoed Zuid Architect: INBO Projectfase: Verkooptekening Onderwerp: 2e verdieping en dakaanzicht Blok C	Woningbouw Opdrachtnummer: 02 Project: 01 124-27-1000000 Project: 01 124-27-1000000 F: 020-465 91 11 F: 020-465 91 11
--	--	--

Formaat: A0 Schaal: 1:50 Datum: 31-10-2025 Tekniker: VDB	<b>VK-1.011-C</b>
---	-------------------