bouwnr. 12

voorgevel
1 : 50

bouwnr. 12

achtergevel
1 : 50

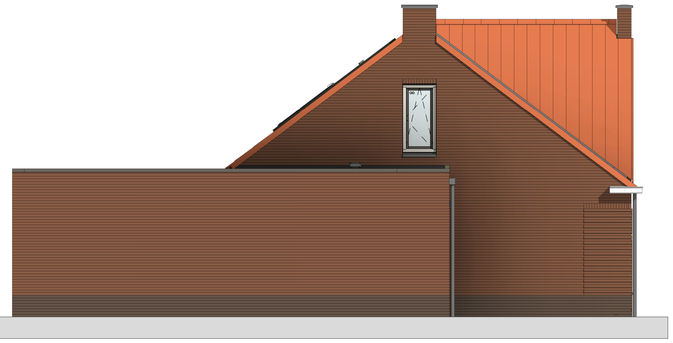

bouwnr. 12

linkerzijgevel
1 : 50

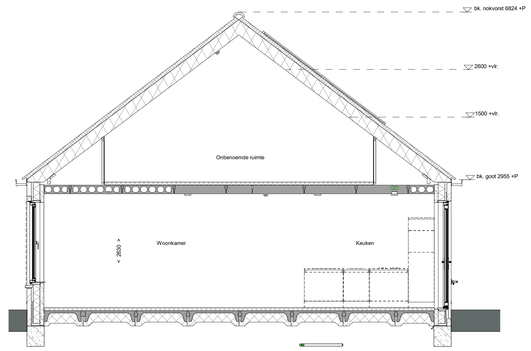

doorsnede A-A
1 : 50

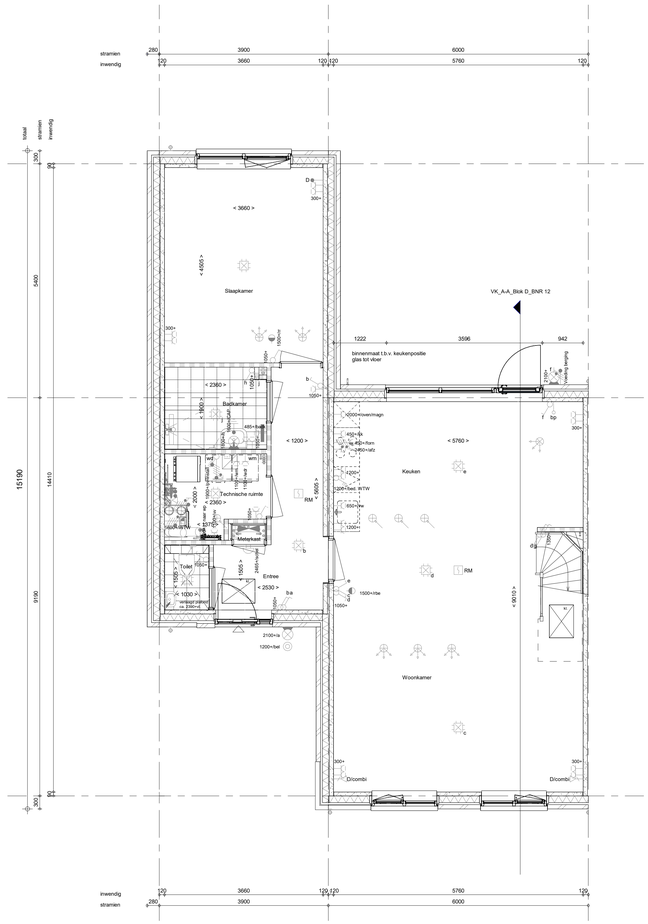

bouwnr. 12

Begane grond
1 : 50

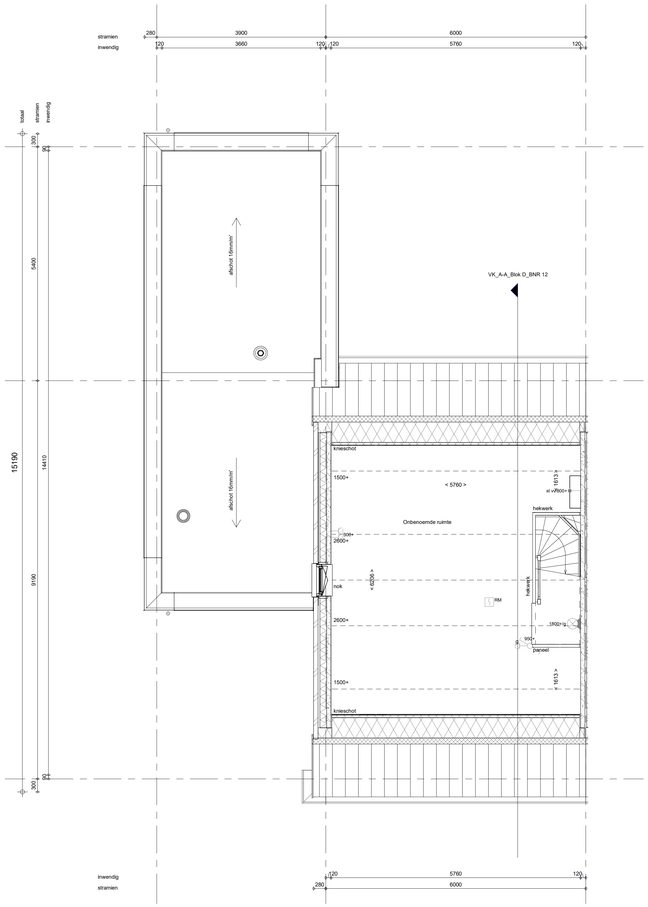

bouwnr. 12

1e verdieping
1 : 50

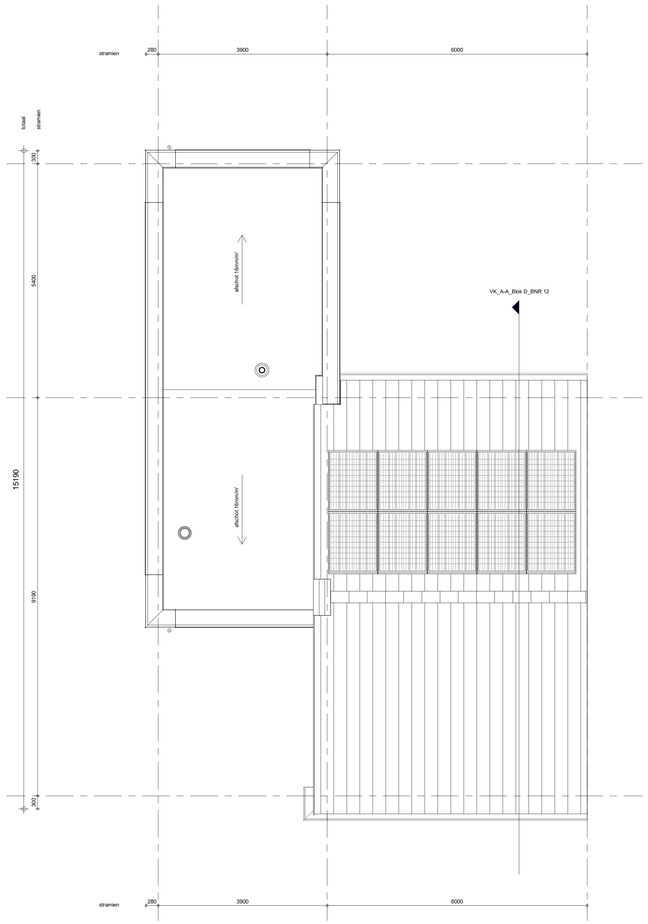

bouwnr. 12

Dakaanzicht
1 : 50

RENVOOI
Symbolen alleen van toepassing indien in de woning aangegeven

ELEKTRISCHE INSTALLATIE

- **Aansluitpunt 1 fase, nul en beschermingscontact. pv-install bedraad, niet afgemonteerd (loos in mk)**
- **Aansluitpunt voeding PV-installatie (indien PV-install aanwezig)**
- **Aansluitpunt niet bedraad**
- **Aansluitpunt DATA, bedraad niet afgemonteerd**
- **Aansluitpunt DATA, bedraad en afgemonteerd**
- **Deurbel**
- **Centraal aardpunt**
- **Centraaldoos tbv verlichting**
- **Beldrukker**
- **Enkelpolige schakelsar met wandcontactdoos**
- **Aansluitpunt tbv armatuur op wand**
- RM **Rookmelder, optisch op lichtnet conform NEN 2555**
- **Schakelaar, 1-polig**
- **Schakelaar, serie-**
- **Schakelaar, wissel-**
- **Schakelaar, wissel-, 2-voudige uitvoering**
- **Schakelaar, wissel-/enkelpolig**
- **Schakelaar, 3-standen tbv bediening ventilatie**
- **Sturing naar wp (rbe)**
- **Na-regeling (rr)**
- **Kanaalvoeler (opgenomen in toevoer WTW)**
- **Blindplaat t.b.v. voedingskabel berging**
- **Verdeelinrichting**
- **Wandcontactdoos 1-voudig met beschermingscontact**
- **Wandcontactdoos 1-voudig met beschermingscontact, waterdicht**
- **Wandcontactdoos 2-voudig met beschermingscontact, verticaal**
- **Wandcontactdoos 2-voudig met beschermingscontact, horizontaal**
- **Wandcontactdoos met wisselschakelaar**
- **Wandcontactdoos, perilex, 2x230V tbv fornuis**
- **Wandcontactdoos, perilex. mv 230V. WP 400V**
- PV **Dakdoorvoer t.b.v. PV (plat dak)**
- **Ruimtereservering omvormer PV-installatie**
- **PV-paneel**
  PV panelen ter indicatie, aantal en positie kan afwijken van tekening
  aantal PV panelen conform de specifieke bouwnummer BENG berekening

VERWARMING - EN WATERINSTALLATIE

- **hemelwaterafvoer**
- **buitenkraan vorstvrij**
- **opstelplaats warmtepomp (WP)**
- **opstelplaats expansievat**
- **opstelplaats verdeler-**
- **vloerverwarming**
- **verwarmingselement in badkamer electrisch**

VENTILATIE INSTALLATIE

- **opstelplaats gebalanceerde ventilatie (WTW)**
- **afzuigpunt mechanische ventilatie plafond**
- **afzuigpunt mechanische ventilatie wand**
- **WTW doorvoer**
- **ontluchting riolering**
- **toevoerpunt mechanische ventilatie plafond**
- **toevoerpunt mechanische ventilatie wand**

RENVOOI GEVEL

A	susrooster
V	ventilatierooster
S	screen

BOUWKUNDIG

- **kruipluik**
- **entree symbool**
- **betonwanden**
- **isolatie 155 mm**
- **metselwerk 100 mm**
- **gasbeton 70/100mm**
- **ongeïsoleerde lichte scheidingswand 100 mm**
- **geïsoleerde lichte scheidingswand 100 mm**
- **HSB-wand, 118mm**
- **houten wand berging / zij-aanbouw**
- **dakpakket**
- **ribbenvloer 350 mm**
- **plaatvloer 200 mm**
- **dekvloer 70 mm**

Draairichting
Volgens DIN-norm
R
L

- **krijtstreepmethode gedeelte onbenoemd**

OPSTELPLAATS

- **wm = wasmachine**
  wd = wasdroger

RENVOOI BEGLAZING

- **inbraakwerendheidsklasse 2 volgens NEN 5096**

- **beglazing dubbel isolerend**
- **beglazing triple isolerend**
- **beglazing dubbel isolerend, letselveilig**
- **beglazing triple isolerend, letselveilig**
- **beglazing dubbel isolerend, doorvalveilig**
- **beglazing triple isolerend, doorvalveilig**
- M **beglazing, matglas**
- **beglazing, 30 min. brandwerend**
- **beglazing, geluidswerend**
- **beglazing, zonwerend**

* Aan de arceringen in deze tekening kunnen geen rechten worden ontleend. Deze dienen uitsluitend ter illustratie.

Wijziging nr.	Wijziging datum	Wijziging omschrijving

Projectnaam: Mortiere Middelburg fase 4 en 5
Projectlocatie: Middelburg
Projectnr.: G.107833

Opdrachtgever: Heijmans Vastgoed Zuid
Architect: INBO
Projectfase: Verkooptekening
Onderwerp: OVZT BNR 12
Plattegr, gevel, doorsnede

heijmans
Woningbouw
Graafsebaan 65 Postbus 171 T 073 - 543 01 11
5245 JT Rosmalen 5240 AD Rosmalen F 073 - 543 01 51

Formaat: A0
Schaal: 1:50
Datum: 14-11-2025
Getek.: VDB

VK-9.012

Autodesk Docs://VB24-01500-32 HWC - Mortiere Middelburg Saw D/MOR_2025_HWC_Blok B0FHUL0Q_VDB_BHK_GEV.rvt