

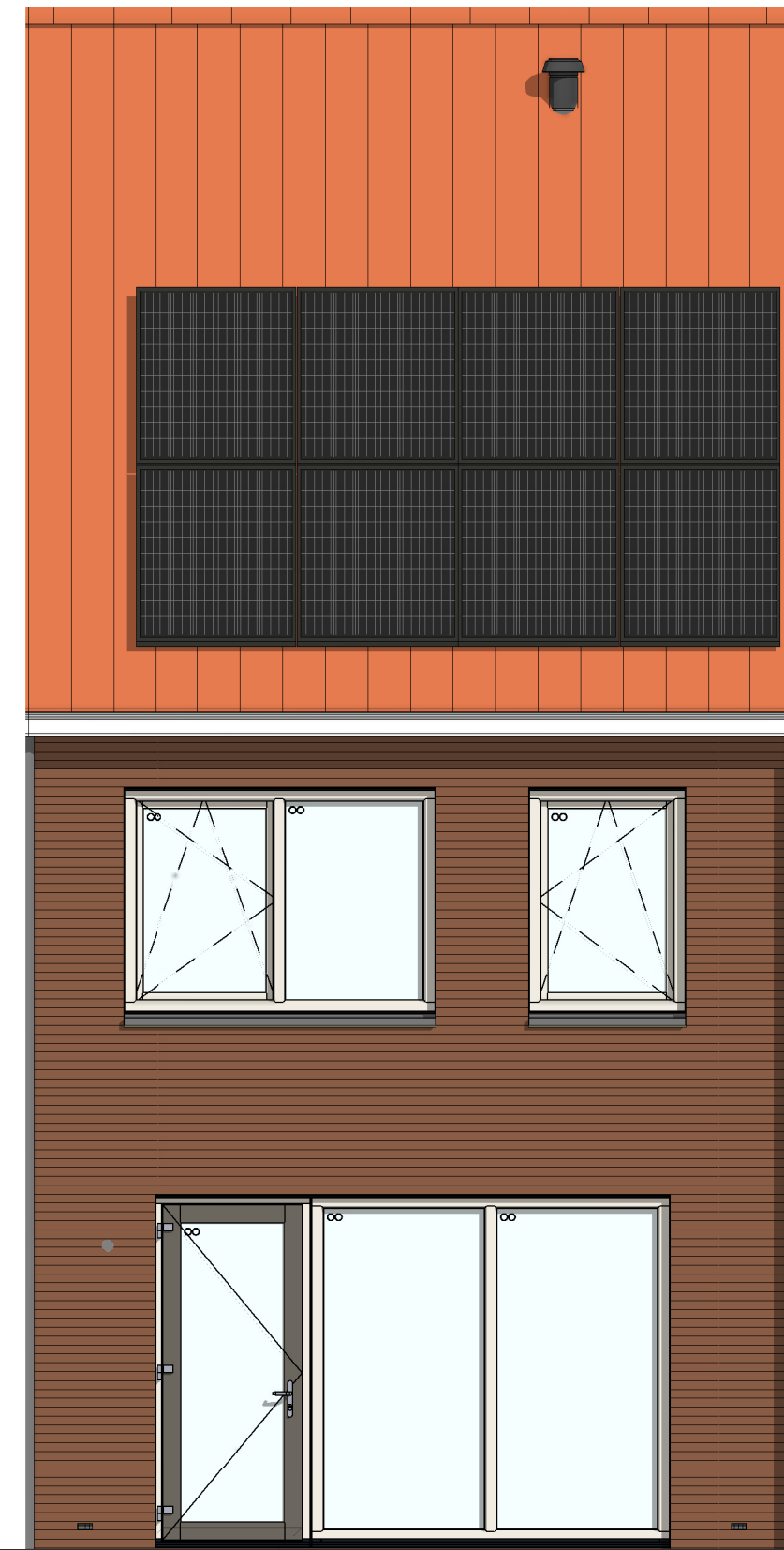

bouwnr. 23

voorgevel  
1 : 50



bouwnr. 22

achtergevel  
1 : 50

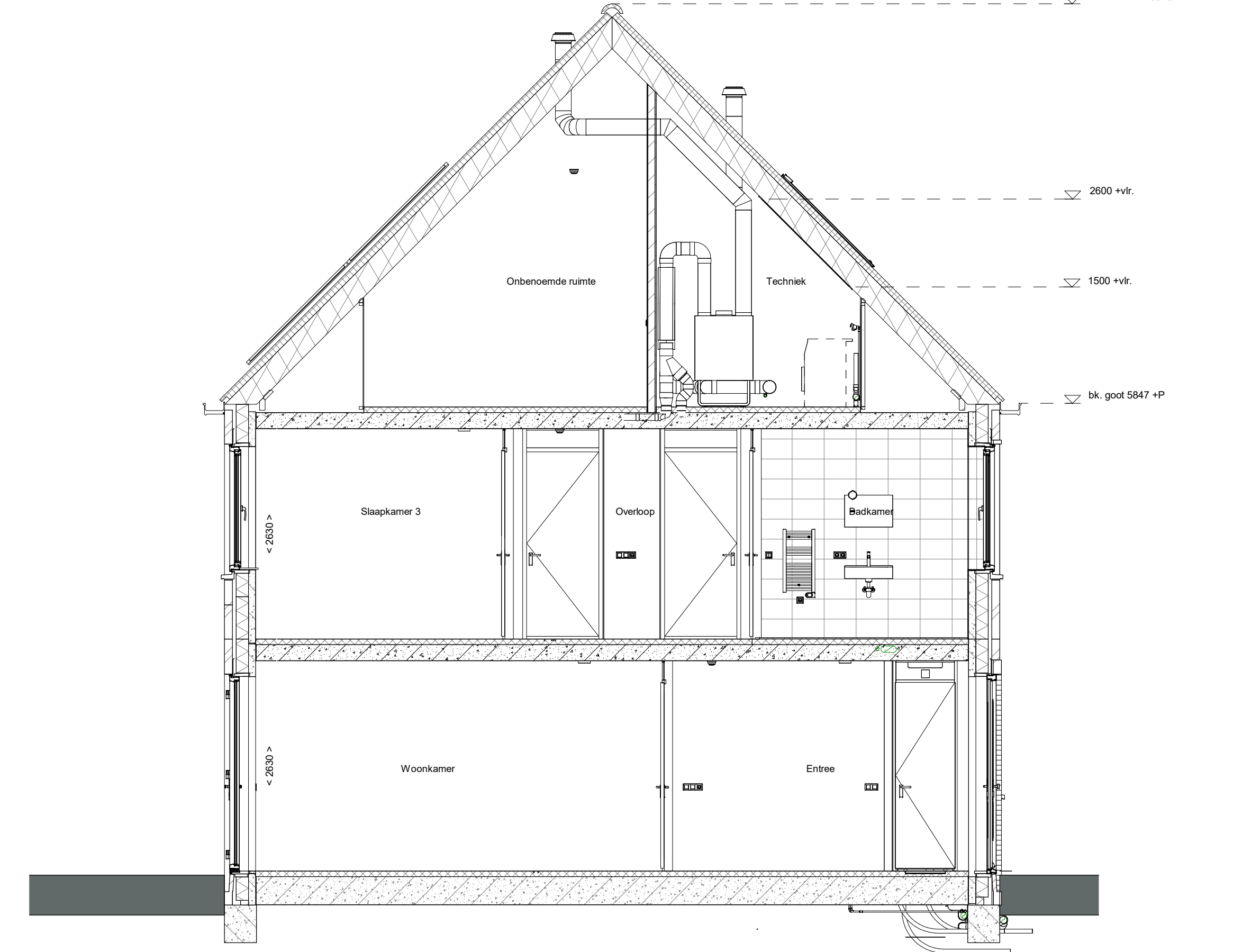

doorsnede A-A  
1 : 50

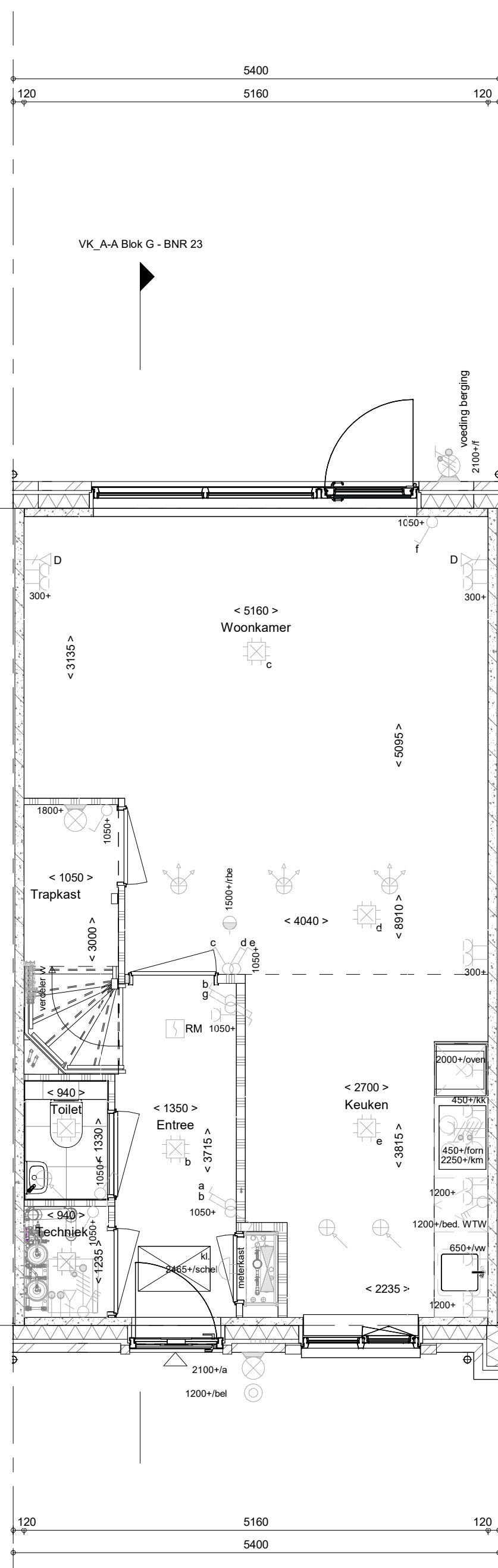

bouwnr. 23

Begane grond  
1 : 50

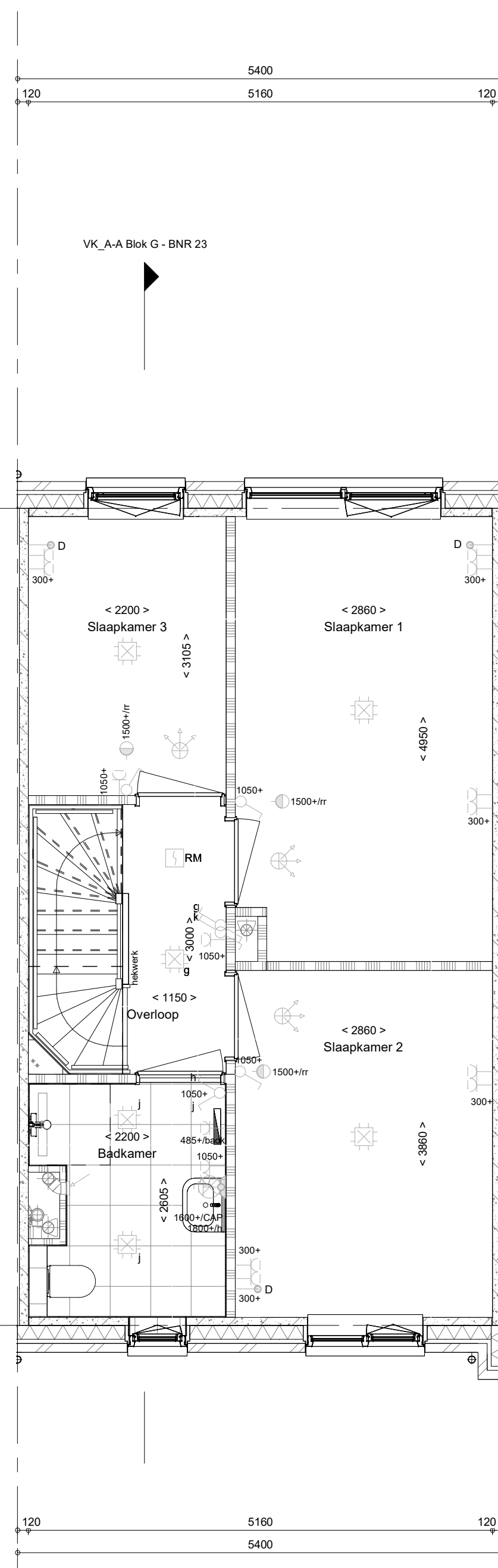

bouwnr. 23

1e verdieping  
1 : 50

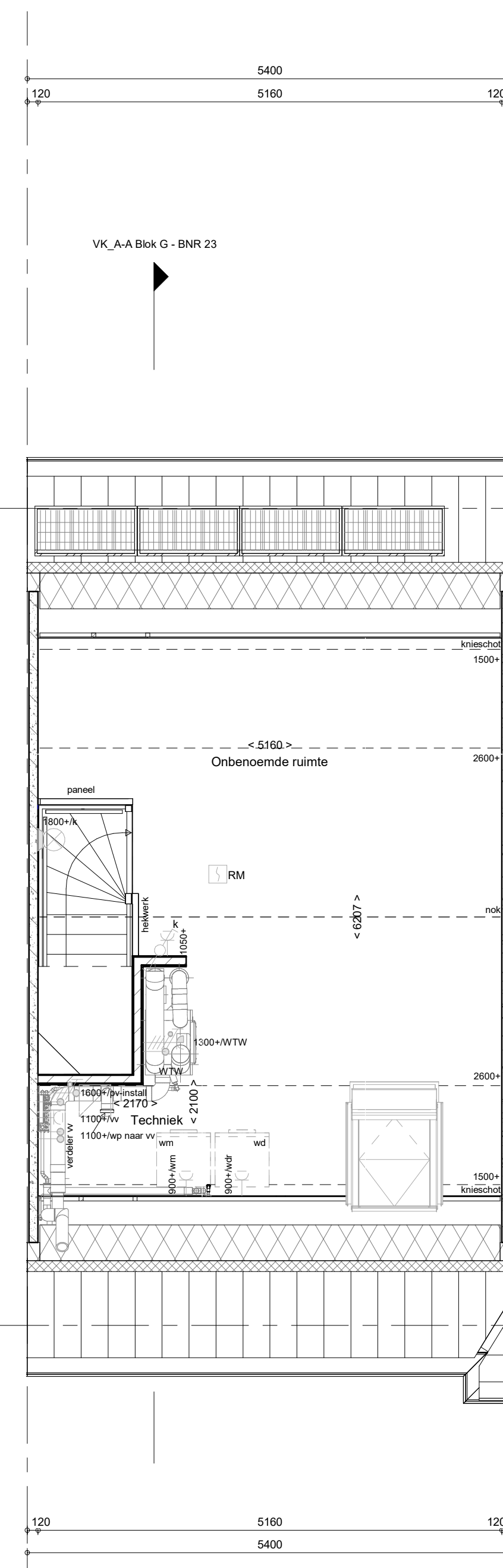

bouwnr. 23

2e verdieping  
1 : 50

- RENVOOI**  
Symbolen alleen van toepassing indien in de woning aangegeven
- ELEKTRISCHE INSTALLATIE**
- Aansluitpunt 1 fase, nul en beschermingscontact, pv-install bedraad, niet afgemonteerd (loos in mk)
  - Aansluitpunt voeding PV-installatie (indien PV-install aanwezig)
  - Aansluitpunt niet bedraad
  - Aansluitpunt DATA, bedraad niet afgemonteerd
  - Aansluitpunt DATA, bedraad en afgemonteerd
  - Deurbel
  - Centraal aardpunt
  - Centraalkloos tbv verlichting
  - Bedradingskanaal
  - Enkeelpolige schakelaar met wandcontactdoos
  - Aansluitpunt tbv armatuur op wand
  - Rookmelder, optisch op lichtnet conform NEN 2555
  - Schakelaar, 1-polig
  - Schakelaar, wissel
  - Schakelaar, wissel-2-voudige uitvoering
  - Schakelaar, wissel/enkeelpolig
  - Schakelaar, 3-standen tbv bediening ventilatie
  - Sluiting naar wip (be)
  - Na-regeling (nr)
  - Kanaalvoeler (opgenomen in toevoer WTW)
  - Blindplaat l.b.v. voedingskabel berging
  - Verdeelinrichting
  - Wandcontactdoos 1-voudig met beschermingscontact
  - Wandcontactdoos 1-voudig met beschermingscontact, waterdicht
  - Wandcontactdoos 2-voudig met beschermingscontact, verticaal
  - Wandcontactdoos 2-voudig met beschermingscontact, horizontaal
  - Wandcontactdoos met wisselschakelaar
  - Wandcontactdoos, perilex, 2x230V tbv fornuis
  - Wandcontactdoos, perilex, mv 230V, WP 400V
  - Dakdoorvoer l.b.v. PV (plat dak)
  - PV
  - Ruimte-reservering omvormer PV-installatie
  - PV-paneel
  - PV panelen ter indicatie, aantal en positie kan afwijken van tekening
  - aantal PV panelen conform de specifieke bouwnummer BENG berekening
- VERWARMING - EN WATERINSTALLATIE**
- nemeelwaterafvoer
  - buitenkraan vorstvrij
  - opstelplaats warmtepomp (WP)
  - opstelplaats expansievat
  - opstelplaats verdeler-voerverwarming
  - verwarmingselement in badkamer elektrisch
- RENVOOI GEVEL**
- A sussenrooler
  - V ventilatorrooster
  - S screen
- VENTILATIE INSTALLATIE**
- opstelplaats gebalanceerde ventilatie (WTW)
  - afzuigpunt mechanische ventilatie plafond
  - afzuigpunt mechanische ventilatie wand
  - WTW doorvoer
  - ontluchting riolering
  - lozevoerpunt mechanische ventilatie plafond
  - lozevoerpunt mechanische ventilatie wand
- BOUWKUNDIG**
- Drasrichting
  - knijplak
  - entree symbol
  - betonwanden
  - isolatie 155 mm
  - metsewerk 100 mm
  - gebeton 70/100mm
  - ongelasteerde lichte scheidingswand 100 mm
  - geïsoleerde lichte scheidingswand 100 mm
  - houten wand berging / zij-aanbouw
  - dakpakket
  - ribbenvloer 350 mm
  - plaatvloer 200 mm
  - dekvloer 70 mm
  - OPSTELPLAATS
  - wm = wasmachine
  - wd = wasdroger
  - knijplakmethode gedeelte orbenaemde
- RENVOOI BEGLAZING**
- inbraakwerendheidsklasse 2 volgens NEN 5006
  - beglazing dubbel isolerend
  - beglazing triple isolerend
  - beglazing dubbel isolerend, letselveilig
  - beglazing triple isolerend, letselveilig
  - beglazing dubbel isolerend, doorvalveilig
  - beglazing triple isolerend, doorvalveilig
  - beglazing, maglis
  - beglazing, 30 min. brandwerend
  - beglazing, geluidswerend
  - beglazing, zonwerend

\* Aan de aanwijzingen in deze tekening kunnen geen rechten worden ontleend. Deze dienen uitsluitend ter illustratie.

Wijziging nr.	Wijziging datum	Wijziging omschrijving

Projectnaam: Mortiere Middelburg fase 4 en 5 Projectlocatie: Middelburg Projectnr.: G-107833	<b>heijmans</b> Woningbouw Opdrachtgever: Heijmans Vastgoed Zuid Architect: INBO Projectfase: Verkooptekening Onderwerp: OVZT BNR 23 Plattegr, gevel, doorsnede	Projectnr.: G-107833 Projectlocatie: Middelburg Projectnr.: G-107833 Formaat: A0 Schaal: 1:50 Datum: 10-11-2025 Categorie: VDB <b>VK-9.023</b>
--	---	---